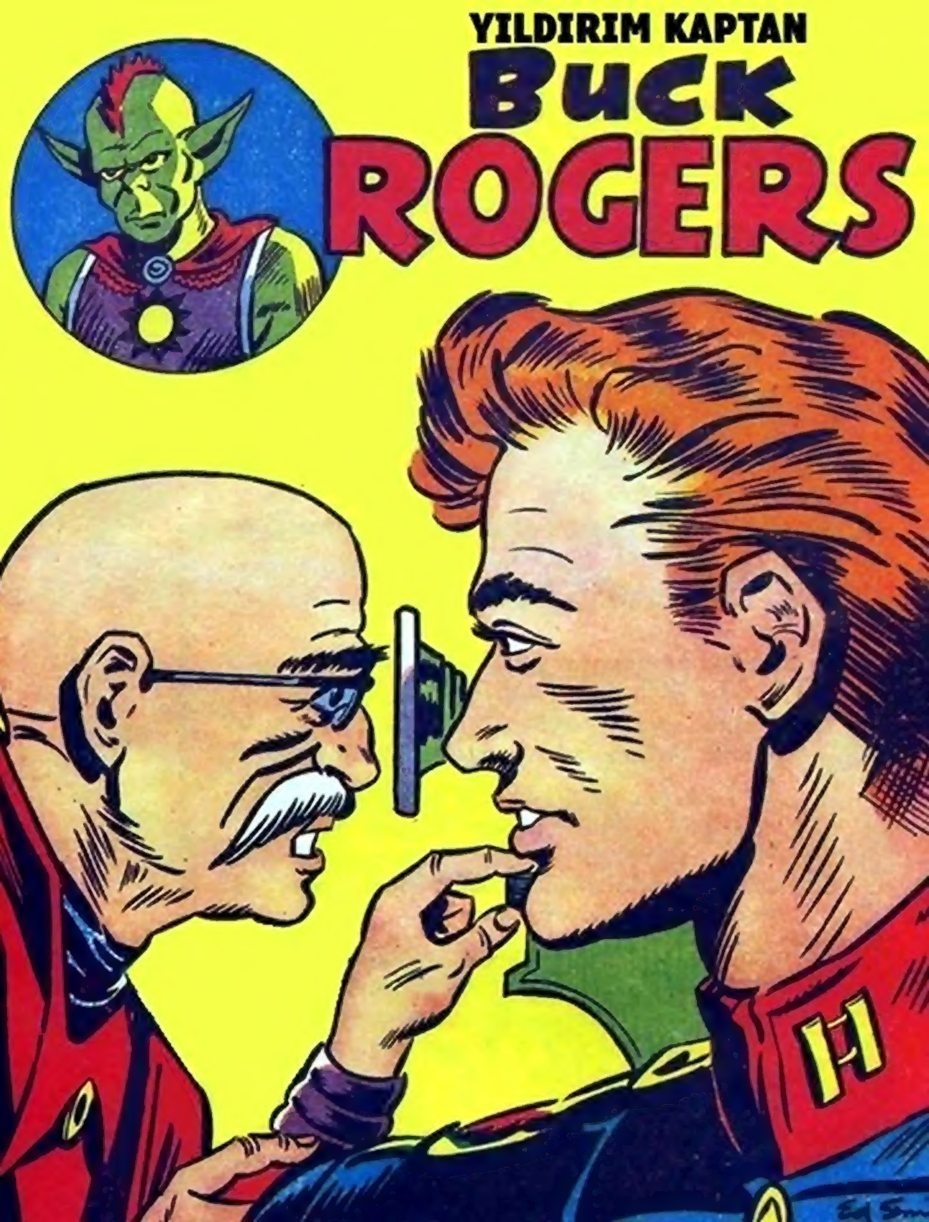
YILDIRIM KAPTAN
Buck
ROGERS

YILDIRIM KAPTAN DÜNYA YA DÖNDÜĞÜ ZAMAN DOKTOR HUER'DEN BİR MEKTUP BULDU.
Dr. HUER KALİFORNİYA'DAN YAZMIŞ. ORADA GARİP ŞEYLER OLUYORMUŞ BU NE DEMEK ACABA?
Yıldırım Kaptan
O SIRADA KALİFORNİYA ALTI MİLYONLUK BİR ÜLKEYDİ VE KİMSE Dr. HUER'İN HİSTİĞİ GARİB ŞEYLERDEN HABERDAR DEĞİLDİ.
YILDIRIM KAPTAN BEN SENİN YERİNDE OLSAM BİR AN ÖNCE Dr. HUER'İN YANINA KOŞARIM. HERHALDE SANA İHTİYACI VAR.
O SIRADA KALİFORNİYA ÜNİVERSİTESİNDE
BÜTÜN BU ALETLER ARZIN NERESİNDE BİR TİTREME OLURSA ONU DERHAL KAYDEDER-LER. PROFESÖR SALTON VE BEN DE..

Dr. RAMPART!.. BAKIN ALETLERDEN BİRİ ÇALIŞIYOR!
SANFIRANSİSKO GÜNEYİNDE ŞİDDETLİ BİR ZELZELE DERHAL ORAYA KOŞ-MALIYIZ...
SAN FRANCISCO
ZELZELE KAYIT ALETİ
DOKTORU ÇAĞIRIN BELEDİYE REİSİNİ BULDUK.
BU SABAH İMZASIZ BİR MEKTUP ALDIM ZELZELENİN OLA-CAĞINI HABER VERİYORDU.
KALİFORNİYA'YA HOŞ GELDİNİZ KAPTAN. BENİ TAKİP EDİN.
SP
GELECEK SAYIDA.
Dr. HUER TEHLİKEDE

Yıldırım Kaptan
DR. HUER TEHLİKEDE
Dr. HUER'DEN MEKTUP ALAN YILDIRIM KAPTAN DERHAL BİR UÇAĞA ATLAYIP KALİFORNİYA'YA GELDİ
SPACEPORT
79
HOŞ GELDİNİZ YILDIRIM KAPTAN. BEN KALİFORNİYA EMNİYET MÜDÜRÜ TORENİM.
YARDIMINIZA İHTİYACIMIZ VAR. SON İKİ HAFTA İÇİNDE KALİFORNİYADA ALTI BÜYÜK ZELZELE OLDU.
...VE BİZ BU ZELZELELERİN NORMAL OLMADIĞINA İNANIYORUZ. BU ZELZELE MEYDANA GETİREN BİRİ VAR!
BEN DERHAL SON ZELZELE SAHASINA GİTMEM LÂZIM. OLUP BİTENLERİ YERİNDE GÖRMEM LÂZIM.

O SIRADA, ZELZELE SAHASINDA.
BEN VE MESLEKTAŞIM PROFESÖR SALTON JEOFİZİK BİLGİNİ OLARAK SİZİ TEMİN EDERİZ Kİ. İNSANLAR ZELZELE YAPAMAZLAR.
PEKİ BELEDİYE REİSİNİN ZELZELEDEN ÖNCE ALDIĞI ŞU MEKTUBA NE DERSİNİZ?
BELEDİYEREİSİ MAKSON
12 SAAT İÇİNDE ŞEHRİNİZ KORKUNÇ BİR ZELZELE FELAKETİNE UĞRAYACAKTIR. BUGÜNE KADAR BEŞ BÜYÜK ŞEHİR AYNI AKIBETE UĞRAMIŞTIR!
BU SEBEBLE ZELZELELERİN SUNİ OLARAK İNSANLAR TARAFINDAN YAPILDIĞINDAN ŞÜPHELENİYORUM!

BU SEBEBLE ZELZELE ARAZİSİNİ YAKINDAN TETKİK ETMELİYİM.
AAAAAAHH!
PROFESÖR SALTON KOŞUN! Dr. HUER YARIĞA DÜŞTÜ!
O SIRADA GİZLİ EMNİYET ŞEFİ İLE YILDIRIM KAPTAN ZELZELE MINTIKASINA GELMİŞLERDİ.
YILDIRIM KAPTAN ÇABUK GELİN!

BAKIN!
A..A..A.. DR. HUER BU!
UÇUŞ KEMERİMİ TAKIN AŞAĞIYA İNECEĞİM!
ONU BİR AN ÖNCE KURTARMALIYIM. YOKSA HAYATI TEHLİKEYE GİRER
AŞAĞIDA TEHLİKELİ GAZLER VARDIR. İNMENİZ DOĞRU OLMAZ.
YILDIRIM KAPTAN TEHLİKE FİLAN DÜŞÜNMÜYORDU DR. HUER'İ GÖZ GÖRE ÖLÜME TERKEDEMEZDİ.
GELECEK SAYIDA
ÖLÜMDEN KURTULUŞ

Yıldırım Kaptan
80 ÖLÜMDEN KURTULUŞ
DR. HUER ZELZELENİN ACTIĞI BÜYÜK YARIKLARDAN BİRİNE DÜSMÜŞTÜ. YILDIRIM KAPTAN ONU KURTARMAĞA HAZIRLANIYORDU.
TEKRAR EDİYORUM DR. HUERİ KURTARACAĞIM DİYE KENDİNİZİ TEHLİKEYE ATIYORSUNUZ.
BENİM HAYATIMIN EHEMMİYETİ YOK DOKTORUN KURTULMASI LÂZIM.
YILDIRIM KAPTAN AŞAĞI DOĞRU UÇARKEN ZEHİRLİ GAZLAR GENZİNİ YAKMAĞA, GÖZLERİNİ YAŞARTMAĞA BAŞLADI.
YILDIRIM KAPTAN, BEN KAZARA DÜŞMEDİM. BENİ ARKAMDAN YA SALTON VEYA RAMPART İTTİ
ÇABUK BURADAN ÇIKALIM ZEHİRLİ GAZLER BAŞIMI DÖNDÜRÜYOR
UÇUŞ KEMERİN İKİMİZİ DE TAŞIYACAK MI?

TAŞIR AMA, PEK HIZLI ÇIKAMIYACAĞIZ
YAVAŞ YAVAŞ YÜKSEL-MEĞE BAŞLADILAR
RRRKRR
YARIK KAPANMAĞA BAŞLADI !
RRRRRRR
ROARRRR
ÇABUK OLUN ARADA SIKIŞACAKSINIZ
GAYRET YILDIRIM KAPTAN KURTU-LUYORSUNUZ.
RRRRR
ROARRRR

O UÇUŞ KEMERİ İKİSİNİ BİRDEN KALDIRAMAZ
UÇUŞ KEMERİNİN GİTGİDE HIZI AZALIYORDU
DR. HUER GÖĞSÜMDEKİ DÜĞMELERE ERİŞE-BİLİRMİSİN
ZANNEDERİM YILDIRIM.
O DÜĞMEYİ SONUNA KADAR ÇEVİR DE SON HIZLA YUKARI FIRLIYALIM. TAMAM!..
UÇUŞ KEMERİ SON KUDRETİNİ KULLA-NARAK STOP ETTİ YERE DÜŞECEKLER.
TUTUN ONLARI!..

AZ KALDI KURTULAMIYACAKTINIZ.
DR. HUER YARALI ONU DERHAL HASTAHANEYE KALDIRMALIYIZ.
GRIIRCI!!!
BİR KAÇ SAAT SONRA HASTAHANEDE
SANA DEDİĞİM GİBİ, BENİ O İKİSİNDEN BİRİ İTTİ.
DR. HUER ÇABUCAK KENDİNE GELMİŞTİ
BUNUN İÇİN DR. RAMPART'LA PROFESÖR SALTON'A GÖZ KULAK OLMANI İSTİYORUM
SAN JOAQUIN VALLEY DAILY UNIVERSE
O GÜNLERDE YENİ ZELZELELER BİRBİRİNİ TAKİP EDİYORDU. HALK MÜTHİŞ BİR PANİĞE TUTULMUŞTU.
GELECEK SAYIDA
TELEVİZYONDAKİ HAYELET!

Yıldırım Kaptan
TELEVİZYONDAKİ HAVALET.
KALİFORFORNİYA DURMADAN ZELZELEYE UĞRUYORDU. İŞİN TUHAFI BU ZELZELELER ÖNCEDEN DE HABER VERİLİYORDU.
81
O SABAH VALİ BİR MEKTUP ALDI..
YEDİ GÜN İÇİNDE BÜTÜN ŞEHİRLERİ BOŞALTIN. AKSİ TAKTİRDE BÜTÜN ŞEHİRLER YERLE BİR OLACAKTIR.
VALİYE HABER VERİN BİZİ BEKLİYORDU
BUYURUN BEYLER-, SABAHTANBERİ SABIRSIZLIKLA SİZİ BEKLİYORDUM
BEYLER ARTIK HİÇ ŞÜPHEM KALMADI. BU ZELZELELER BİR DELİNİN ESERİDİR. BU ADAMI BULMAMIZ LAZIM.
SAYIN VALİ BİZCE BU İŞİ İKİ İLİM ADAMIMIZDAN BİRİ YAPIYOR.
NE DİYORSUNUZ, RAMPART'LA SALTON'DAN MI BAHSEDİYORSUNUZ? BÖYLE SAÇMA ŞEY OLAMAZ.

DR. HUER YALAN MI SÖYLÜYOR ? ONU O KORKUNÇ YARIĞA İTEN ONLARDAN BİRİSİDİR.
BBBZZZZ
VALİ BEY, TELSİZ TELEVİZYONDA BİRİ SİZİ ARIYOR.
SAKIN BENİM KİM OLDUĞUMU ARAŞTIR-MAYA KALKMAYIN BULAMAZSINIZ.
SİZE SON DEFA İHTAR EDİYORUM, DERHAL ŞEHİRLERİ BOŞALTINIZ

BİR HAFTA SONRA BÜTÜN ŞEHİRLER YERLE BİR OLACAKTIR
İMKÂNSIZ BU!.. HİDROJEN BOMBASI BİLE 15-20 ŞEHRİ BİRDEN TAHRİP EDEMEZ.
BANA İNANMAMAZLIK ETMEYİN. SONRA MİLYONLARCA İNSANIN KANINA GİRMİŞ OLACAKSINIZ.
BEN BU KONUŞAN GÖLGENİN KİM OLDUĞUNU BULACAĞIM
DR. HUER BU GÖLGENİN DEDİKLERİ OLABİLİR Mİ?
OLABİLİR ŞİMDİYE KADAR SEKİZ TANE HABERLİ ZELZELE OLMADI MI?
ŞU HARİTADA GÖRDÜĞÜMÜZ GİBİ ESKİDEN BU MINTIKADA BÜYÜK YARIKLAR VARDI...
...ZAMANLA BUNLAR KAPANDI. BÜYÜK BİR SUNİ TİTREME İLE BU YARIKLAR TEKRAR AÇILABİLİR.
...VE BU YARIKLARDAN MEYDANA ÇIKACAK KIZGIN LÂVLARIN ÜZERİNE DENİZ SUYU GELİRSE DÜNYAYI BİRBİRİNE KATACAK PATLAMALAR OLUR

BU PATLAMALAR DA KALİFORNYA'YI HAVAYA UÇURAB BİLİR
TELEVİZYONDA KONUŞAN GÖLGEYİ BULAMADIM. GİZLİ BİR TELSİZ MERKEZİNDEN KONUŞMUŞ OLMALI.
KARARI SİZ VERECEKSİNİZ AMA, BANA KALIRSA KALİFORNYA'YI DERHAL BOŞALTMALI!
ALO.. ALO.. ŞİMDİ SAYIN VALİ KALİFORNYA HALKINA MÜHİM BİR KONUŞMA YAPACAKTIR.
GELECEK SAYIDA SUÇLU MEYDANA ÇIKIYOR.

Yıldırım Kaptan
SUÇLU MEYDANA ÇIKIYOR
82
BİR DELİ KALİFORNYA ŞEHİRLERİNİ SUNİ ZELZELELERLE YIKMAĞA NİYETLENMEKTEDİR. ÜLKENİN VALİSİ HALKI ŞEHİRLERİ BOŞALTMAYA DAVET EDİYOR.
ALO... BEN KALİFORNİYA VALİSİ BİR DELİ ŞEHİRLERİMİZİ TERK ETMEZSEK YEDİ GÜNDE BÜTÜN BURALARI ZELZELE İLE YERLE BİR EDECEĞİNİ SÖYLÜYOR. SON HAFTALARDA TEHDİTLERİNİ YAPABİLECEĞİNİ DE İSPAT ETMİŞTİR
ONUN İÇİN SAYIN HALKIMIZDAN BİR AN ÖNCE ŞEHİRLERİNİ TERK ETMELERİNİ RİCA EDİYORUZ.
BİRKAÇ SAAT SONRA ŞEHİRLERDEN UZAK DİYARLARA GÖÇ BAŞLAMIŞTI
O SIRADA ÜNİVERSİTENİN JEOFİZİK LÂBORATUARINDA...
BEN BAŞKA BİRŞEY KEŞFETTİM BEYLER.. BU KALİFORNİYA ŞEHİRLERİNİN YAPILDIĞI ARAZİDE ZAYIF BİR NOKTA OLMALI.
NASIL Kİ ŞU TUĞLA YIĞININDAN BİR TUĞLAYI ÇEKİNCE HEPSİ BİRDEN YIKILIYORSA TIPKI BUNUN GİBİ BİZİM DELİ DE BU ZAYIF NOKTAYI KEŞFETTİ.

SUNİ TİTREMELER YAPTIRARAK ARAZİYİ O BOŞLUĞA DOĞRU KAYDIRIYOR. TOPRAK O BOŞLUĞU DOLDURMAK İÇİN KAYINCA DA ZELZELE OLUYOR.
BU SUNİ TİTREMELER DEVAMLI OLARAK YAPILACAK OLURSA DA BÜTÜN ŞEHİRLER ARDI ARDINA YIKILACAK
WHOOM!
O HALDE BU BOŞLUĞUN NEREDE OLDUĞUNU BULUP ORAYI DOLDURMALI..
SEN DELİ MİSİN SALTON? BİZ BÖYLE TEHLİKELİ BİR İŞE NASIL GİREBİLİRİZ.
SALTONUN HAKKI VAR. O BOŞLUK BULUNUP YAVAŞ YAVAŞ DOLDURULURSA ARTIK TEHLİKE KALMAZ.
ZAU

KAFAMA BİR FİKİR TAKILDI. BEN SİZE ŞİMDİ BU YERALTI BOŞLUĞUNUN YERİNİ BULURUM.
DR. RAMPART SİZ NİÇİN BÖYLE BİR ARAŞTIRMANIN TEHLİKELİ OLACAĞINA İNANIYORSUNUZ ?
BİLMEM, İÇİMDE BİR HİS VAR Kİ...
DURUN... BEN BİRŞEYLER BULDUM.
BU HESAPLA BİZ YERALTI BOŞLUĞUNUN YERİNİ KOLAYCA BULURUZ.
BU ÜNİVERSİTENİN ELİNDE ŞEHİRLERİN BÜYÜK BİR JEOLOJİK HARİTASI VARDIR. ELİMDEKİ HESAPLA BU HARİTADA YERALTI BOŞLUĞUNU BULMAK KABİL.
ÜNİVERSİTENİN BÜYÜK SALONUNA GEÇTİLER
BİRKAÇ SAAT SONRA İSTEDİĞİNİZ CEVAP HAZIRDIR

KIPIRDAMAYIN...
YOKSA HEPİNİZİ ÖLDÜRÜRÜM!..
BU İŞE FAZLA KARIŞTINIZ. SİZİN YÜZÜNÜZDEN BÜTÜN PLANLARIM ALTÜST OLACAK!
EVET O ZELZELELERİ YAPAN BENİM!
GELECEK SAYIDA RAMPART MEYDAN OKUYOR!..

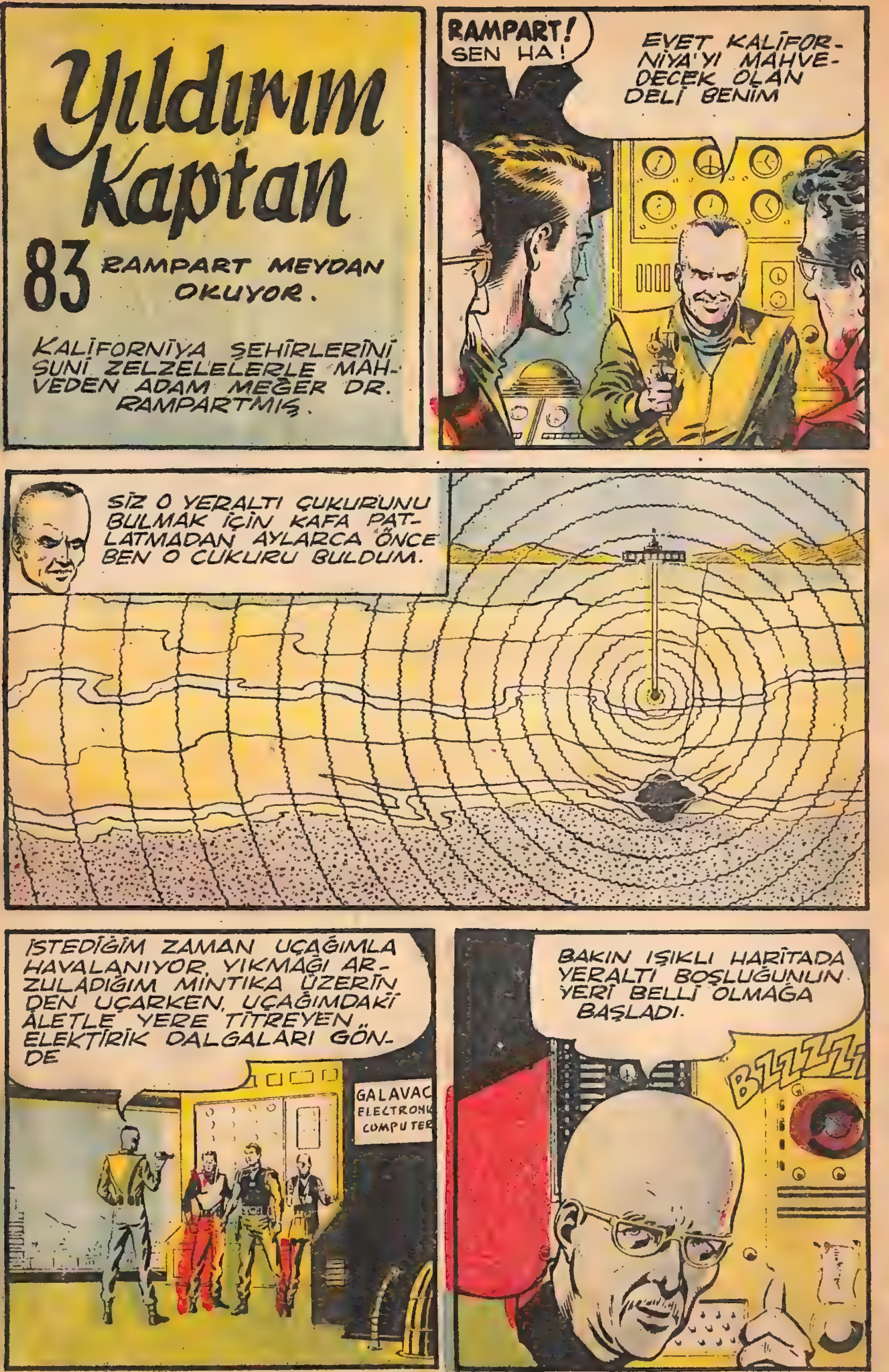
Yıldırım Kaptan
83 RAMPART MEYDAN OKUYOR.
KALİFORNİYA ŞEHİRLERİNİ SUNİ ZELZELELERLE MAHVEDEN ADAM MEĞER DR. RAMPARTMIŞ.
RAMPART! SEN HA!
EVET KALİFORNİYA'YI MAHVEDECEK OLAN DELİ BENİM
SİZ O YERALTI ÇUKURUNU BULMAK İÇİN KAFA PATLATMADAN AYLARCA ÖNCE BEN O ÇUKURU BULDUM.
İSTEDİĞİM ZAMAN UÇAĞIMLA HAVALANIYOR, YIKMAĞI ARZULADIĞIM MINTIKA ÜZERİNDEN UÇARKEN, UÇAĞIMDAKİ ALETLE YERE TİTREYEN ELEKTİRİK DALGALARI GÖNDE
GALAVAC ELECTRONIC COMPUTER
BAKIN IŞIKLI HARİTADA YERALTI BOŞLUĞUNUN YERİ BELLİ OLMAĞA BAŞLADI.
BZZZ

BU ELEKTİRİKLİ DUVAR HARİTASI KOLAY TAMİR EDİLEBİLİR Mİ ?
ZANNETMİYORUM YİNE ÜÇ-DÖRT GÜN SÜRER. O OLMAYINCA DA YERALTI BOŞLUĞUNUN YERİNİ BULAMAYIZ.
BARİ BEN HEMEN TAMİRE BAŞLAYAYIM.
BUNUNLA UĞRAŞACAĞIMIZA RAMPARTI YAKALAYIP ONUN ELİNDEKİ YERİ TİTRETME ALETİNİ ALALIM.
DOĞRU BÖYLECE BÜYÜK TEHLİKENİN ÖNÜNE GE MİŞ OLURUZ.
ONU BİR AN ÖNCE YAKALAMAK LAZIM. YOKSA FECİ ŞEYLER OLABİLİR
İLKİN ŞU KAPALI KALDIĞIMIZ ODADAN ÇIKMANIN ÇARESİNİ BULMALIYIZ.

SİZ ONU HAYATINIZIN SONUNA KADAR BULAMIYACAKSINIZ!..
BOOM!
BİZİ İÇERİ KİLİTLEDİ!..
KLICK!
536
HARİTA SALONU
KLICK!
ŞİMDİ HAVA MEYDANINA GİTMELİYİM.

BEŞ ON DAKİKA SONRA
UÇAĞIM HAZIR MI ÇAVUŞ ?.
HAZIR KAPTAN BU GÜN DE ÖNÜNE GELEN HAVALANIYOR!
HANGAR 7
NE DEMEK İSTİYORSUN?
BİRAZ EVVEL DR. RAMPART'DA HEYECANLA GELEREK UÇAĞINA BİNİP HAVALANDI
BAKIN DR RAMPART GÜNEYE DOĞRU GİDİYOR!
GELECEK SAYIDA...
RAMPART'LA MÜCADELE

Yıldırım Kaptan
RAMPART'LA MÜCADELE
84
RAMPART ADINDA BİR DELİ SUNİ ZELZELELER YAPARAK BÜTÜN ŞEHİRLERİ YIKMAK ÜZERE. YILDIRIM KAPTAN ONU YAKALAMAĞA ÇALIŞIYOR.
HAVADAKİ KONTROL UÇAKLARINA HABER VERİN RAMPART'IN UÇAĞINI ÇEVİRSİNLER.
DİKKAT... DİKKAT... KONTROL UÇAKLARI... BURASI 9 №LU HAVA ALANI X-359 №LU UÇAĞI ÇEVİRİN.
HAZIRIZ DEĞİL Mİ DOKTOR?
BEN HAZIRIM YILDIRIM.
YERALTI BOŞLUĞUNUN YERİNİ BULMAK İSTİYORSAK RAMPART'I DİRİ OLARAK ELE GEÇİRMELİYİZ.

AKSİ TAKTİRDE BİZ O YERİ BULUNCAYA KADAR MEMLEKET TEHLİKEYE GİREBİ-LİR.
İŞTE RAMPART'IN UÇAĞI UZAKTAN GÖRÜNDÜ.
Tm Reg U.S. Pat. Off. All rights reserved
Copr. 1959 by John F. Dille Co.
RAMPART' DA ONLARI GÖRMÜŞTÜ. BİRDENBİRE ÜZERLERİNE SALDIRMAĞA BAŞLADI.
TAM HEDEF OLDULAR!

ATEŞ !
RAMPART ATEŞ ETTİ !
EVET, UÇAĞIMIZIN MOTORU BOZULDU, DÜŞÜYORUZ!
DERHAL UÇAKTAN KURTULMALIYIZ YOKSA PARÇALANI-RIZ
DR HUER KAPAĞI AÇACAĞIM UÇUŞ KEMERİNİ HAZIR ET...

ŞİMDİ BOŞLUĞA ATLAYACAĞIZ BAŞKA KURTULUŞ ÇARESİ YOK!
YILDIRIM BAK ÜZERİMİZE GELİYOR!
GELECEK SAYIDA TEHLİKENİN SONU

Yıldırım Kaptan
"TEHLİKENİN SONU"
SUNİ DEPREMLER YAPARAK KALİFORNİYA ŞEHİRLERİNİ MAHVEDEN DR. RAMPARTLA, YILDIRIM KAPTAN VE DR. HUER GÖKYÜZÜNDE MÜCADELE EDİYORLAR.
1960-1
YILDIRIM! BAK RAMPART ÜZERİMİZE GELİYOR!
DERHAL İKİ YANA KAÇALIM!
O NE? UÇAĞI KONTROL EDEMİYORUM!
EYVAH! UÇAĞIMI KALDIRAMIYORUM.
YILDIRIM, BAK! RAMPART KENDİ YARATTIĞI SUNİ DEPREM BÖLGESİNE GİRDİ. TİTREŞİMDEN PARÇALANACAK.

ŞURAYA BAKIN DOKTOR! YERDEKİ ÇATLAKLIKLAR KAYBOLMIYA BAŞLADI. İŞTE!
BOOOM!
ARTIK BURADA YAPACAK ŞEYİMİZ KALMADI... YURDUMU-ZA DÖNEBİLİRİZ.
BİR HAFTA SONRA
MERHABA YILDI-RIM KAPTAN. NASILSIN?
VAY, KARL STEVENS! SEN...

SENİ GÖRMİYELİ AYLAR OLDU DEĞİL Mİ? NEREYE BÖYLE?
DOKTOR HUER'İ GÖRMİYE GİDİYORDUM.
NE TESADÜF... BEN DE ONU GÖRECEKTİM.
HÂLÂ YENİ YENİ GÖK GEMİLERİ YAPIYOR MUSUN?
İŞİMİZ NE Kİ YILDIRIM?
GİREBİLİR MİYİZ DR. HUER?
YILDIRIM! KARL! BU NE TESADÜF?
BENİ ACELE ÇAĞIRDIĞINIZA GÖRE MÜHİM BİR İŞ OLMALI...
EH., OLDUKÇA MÜHİM. ÖYLE DEĞİL Mİ KARL?

KARL STEVENS, AYLARDIR YENİ BİR ROKET UÇAK ÜZERİNDE ÇALIŞIYORDU. ŞİMDİ ONU GÖRMEĞE GİDECEĞİZ!
BU SIRADA KARL STEVENS'İN YAZIHANESİNDE...
MAALESEF BAYAN STEVENS. KOCANIZIN NERDE OLDUĞUNU BİLMİYORUM.
YALAN SÖYLÜYORSUNUZ!
BEN ŞİMDİ BULURUM ONU!
AFFEDERSİNİZ BAYAN STEVENS, ÖZEL MÜSAADE OLMADAN KİMSEYİ İÇERİYE BIRAKAMAM!
GÖKYÜZÜ GEMİLERİ TECRÜBE LABORATUARI
HAFTAYA: İŞLER KARIŞIYOR

Yıldırım Kaptan
"İŞLER KARIŞIYOR"
HAVA GEMİLERİ İNŞAAT MÜHENDİSİ KARL STEVENS, YENİ İCADINI DR. HUER İLE YILDIRIM KAPTAN'A GÖSTERİRKEN İŞE KARISI KARIŞIYOR.
1960-2
İÇERİ BIRAKMADIK DİYE KADINCAĞIZ ÇOK KIZDI GALİBA...
MUHAFIZ
UHAFIZ
O NE?! NE OLUYOR?
SRK/ÇD
CİDDEN GÜZEL BİR UÇAK!.. TECRÜBESİ YAPILDI MI BUNUN?
ROKET-UÇAĞA HAYRAN KALMIŞLARDI...
YAPILDI DOSTUM. SAATTE 100.000 KİLOMETREDEN FAZLA SÜRAT YAPIYOR...

DOKTOR HUER. YILDIRIM KAPTAN'I ACABA NİÇİN ÇAĞIRMIŞTI?..
HEVESLENEYİM DEMEYESİN YILDIRIM. ONUNLA İLK, BEN UÇACAĞIM!
BU SIRADA...
İŞTE, BAYAN STEVENS!
DEMEK BU GÜZEL ROKET UÇAKTA BANA İŞ YOK. ÖYLE Mİ DR. HUER?
ŞİMDİLİK ÖYLE GÖRÜNÜYOR, AMA İLERDE BİR ŞEYLER DÜŞÜNECEĞİZ!
HEY! KARL!
MARGO! BURDA NE İŞİN VAR?

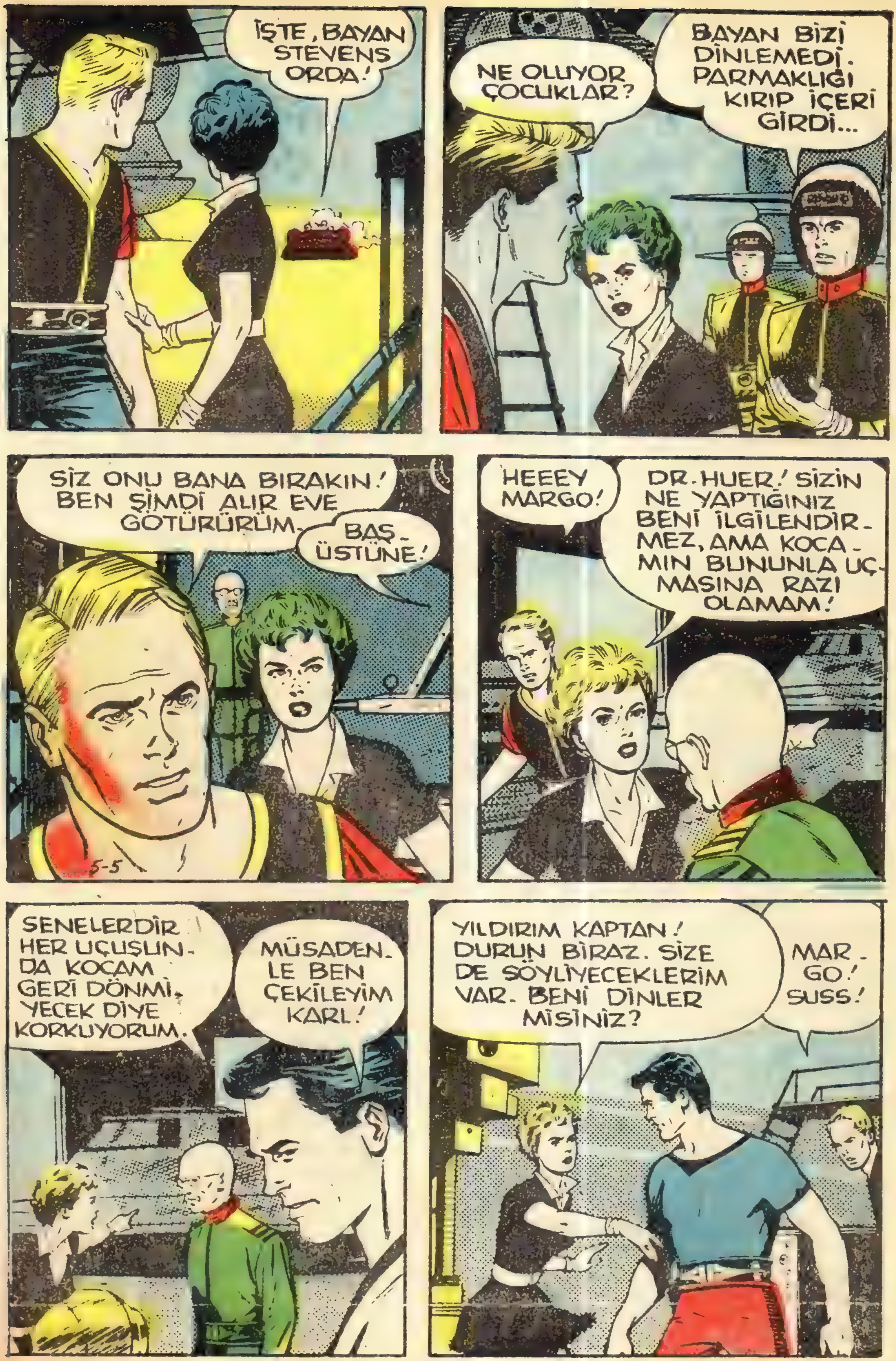
İŞTE, BAYAN STEVENS ORDA!
NE OLUYOR ÇOCUKLAR?
BAYAN BİZİ DİNLEMEDİ. PARMAKLIĞI KIRIP İÇERİ GİRDİ...
SİZ ONU BANA BIRAKIN! BEN ŞİMDİ ALIR EVE GÖTÜRÜRÜM.
BAŞÜSTÜNE!
5-5
HEEEY MARGO!
DR. HUER! SİZİN NE YAPTIĞINIZ BENİ İLGİLENDİRMEZ, AMA KOCAMIN BUNUNLA UÇMASINA RAZI OLAMAM!
SENELERDİR HER UÇUŞUNDA KOCAM GERİ DÖNMİYECEK DİYE KORKUYORUM.
MÜSADENLE BEN ÇEKİLEYİM KARL!
YILDIRIM KAPTAN! DURUN BİRAZ. SİZE DE SÖYLİYECEKLERİM VAR. BENİ DİNLER MİSİNİZ?
MARGO! SUSS!

SUSMIYACAĞIM! YILDIRIM KAPTAN, BU YENİ UÇAĞIN NE İŞTE KULLANILACAĞINI SÖYLEMEDİLER Mİ SİZE?
NE DEMEK İSTEDİĞİNİZİ ANLIYAMIYORUM!
SİZE BU UÇAKLA NEREYE GİDECEKLERİNİ AÇIKLAMADILAR MI?
YANİ SİZE URAS GEZEGENİNİ SÖYLEDİLER Mİ?
MARGO!
BU ÇEKTİKLERİM NEDİR?
ÇAVUŞ! DİREKSİYON'A GEÇ DE BAYANI GÖTÜRELİM!
OLANLAR İÇİN ÖZÜR DİLERİM DOKTOR! BİR SAAT SONRA BÜRONUZA GELİRİM.
HAFTAYA: İŞİN İÇYÜZÜ

1960-3
Yıldırım Kaptan
"İŞİN İÇYÜZÜ"
KARL STEVENS, SAATTE 100.000 KM. GİDEN BİR ROKET-UÇAK YAPMIŞTI. BU UÇAĞIN NE İŞTE KULLANILACAĞI YILDIRIMDAN SAKLANIYORDU.
BAYAN STEVENS, URAS GEZEGENİNDEN NİÇİN BAHSETTİ?
İŞİN İÇYÜZÜNÜ BANA ANLATSANIZ İYİ OLACAK!
HALBUKİ BEN MESELENİN GİZLİ KALMASINI İSTİYORDUM.
SENDEN DE SAKLIYACAKTIM SON DAKİKAYA KADAR BUNU! KARL, BUNUNLA URAS'A GİTMEK İSTİYOR.
URAS GEZEGENİNE Mİ? FAKAT BU GEZEGEN DÜNYAMIZDAN 5-6 MİLYON KİLOMETRE UZAKTA...
BU YOLCULUK PEK KOLAY OLMIYACAK HERHALDE!
HELE BAYAN STEVENS BÖYLE ZORLUKLAR ÇIKARIRSA.

PEKİ NE DÜŞÜNÜYORSUNUZ?
BENİM DÜŞÜNMEM FAYDASIZ. KARARI KARL VERECEK.
SEN MİSİN KARL? KARIN İYİDİR İNŞALLAH!
ONU TESELLİ EDİP EVDE BIRAKTIM. BİZ ŞIMDİ İŞİMİZE BAKALIM.
HALBUKİ O ANDA STEVENS'IN EVİNDE...
İNŞALLAH KARL, YAPACAĞIM ŞEY İÇİN KUSURUMA BAKMAZ.
PEKİ DOKTOR. BANA ŞU URAS GEZEGENİ HAKKINDA BİRAZ BİLGİ VERİR MİSİNİZ?
URAS GEZEGENİ 500 YILDANBERİ DÜNYALILAR TARAFINDAN BİLİNMEKTEDİR.

DOLAŞTIĞI YOL VE ÇİZDİĞİ MAHREK TE MALÛMUMUZ-DUR. MERİH'İN BİRAZ GERİSİNDE, İŞTE BAKIN, ŞURADADIR!
AMA BU GEZEGENİN DİĞERLERİNDEN BÜYÜK FARKI VAR... BİR KERE...
ÖBÜRLERİ GİBİ YUVARLAK DEĞİL. ZEPLİN GİBİ UPUZUN. ENİ 8 BOYU 30 KM. HAYAT ESERİ DE YOK.
PEKİ, NE YAPMIYA Gİ-DECEKSİNİZ?
HER ŞEYE RAĞMEN CANLILARIN BULUN-DUĞUNA EMİNİZ.
KARL, BU UÇAĞI KUL-LANMAN İÇİN KAÇ KİŞİ LÂZIM.
BİR BEN, BİR DR. HUER, BİR DE PİLOT.
BU SIRADA STEVENS'İN EVİNDE MARGO...

DEMEK BU UZUN YOLCULUK İÇİN ÜÇ KİŞİ YETİŞİR.
EVET. BÜTÜN MAKİNELERİ BU ÜÇ KİŞİ KULLANACAK.
O HALDE BENİ PİLOT OLARAK ALIN KUMANDANIM.
SENDEN İYİSİNİ BULACAK DEĞİLİM YILDIRIM.
BEN DE BUNU BEKLİYORDUM. KARARI KARL'IN VERMESİ LÂZIMDI...
BAY STEVENS! BİZ DE SİZİ ARIYORDUK.
GENE NE VAR ÇAVUŞ?
HAFTAYA: TABANCALI KADIN

1960-4
Yıldırım Kaptan
"TABANCALI KADIN"
MÜHENDİS KARL, DR. HUER VE YILDIRIM KAPTAN KARL'IN YENİ YAPTIĞI UÇAKLA URAS GEZEGENİNE GİTMEĞE KARAR VERDİKLERİ ANDA BİR ÇAVUŞ, HEYECANLA GELİR.
HEMEN KOŞUNUZ! ROKET UÇAĞINIZ TEHLİKEDE EFENDİM.
KARINIZ, BİR YOLUNU BULUP UÇAĞIN İÇİNE GİRDİ...
KARIM MI? NİÇİN ONA MÂNİ OLMADINIZ?
OLAMAZDIK EFENDİM. ÇÜNKÜ...
OLAMAZDIK NE DEMEK?
ÇÜNKÜ TABANCASI VARDI.
BAYAN STEVENS HÂLÂ İÇERDE. ÇAĞIRIYORUZ, AMA ÇIKMIYOR.
VIJJJJ

ATEŞ ETME MARGO... BENİM KARL!..
MARGO...VER O TABANCAYI BANA!
BU UÇAK URAS'A GİTMİYECEK. ANLADIN MI?
O SIRADA UÇAĞIN DIŞINDA...
DOKTOR, BEN DE İÇERİ GİRİP BAKAYIM. NELER OLUYOR?
GÜNLERCE KORKU İÇİNDE BEKLİYEREK ISTIRAPTAN ÖLMEKTENSE BÖYLE YAPARIM DAHA İYİ...

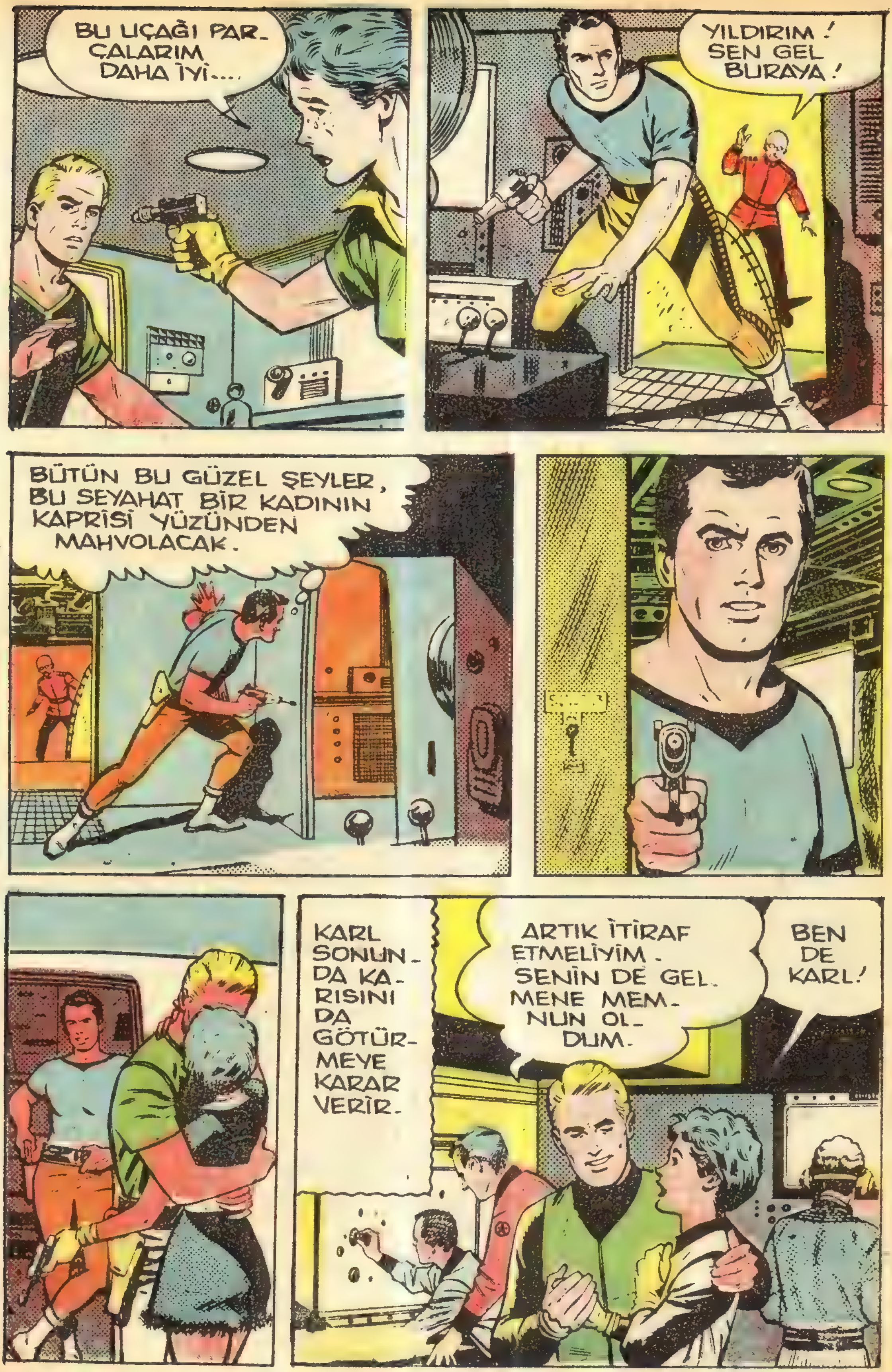
BU UÇAĞI PARÇALARIM DAHA İYİ....
YILDIRIM! SEN GEL BURAYA!
BÜTÜN BU GÜZEL ŞEYLER, BU SEYAHAT BİR KADININ KAPRİSİ YÜZÜNDEN MAHVOLACAK.
KARL SONUNDA KARISINI DA GÖTÜRMEYE KARAR VERİR.
ARTIK İTİRAF ETMELİYİM. SENİN DE GELMENE MEMNUN OLDUM.
BEN DE KARL!

HERKES İŞ BAŞINA! HAREKET SAATİ GELDİ!
..ALTI.. BEŞ... DÖRT..ÜÇ..İKİ.. BİR.. SIFIR...
ATEŞ!
ROKET-UÇAK YILDIRIM GİBİ FIRLADI...
TAM YOLUMUZUN ÜSTÜNDEYİZ DOK-TOR. SÜRATİMİZE BAKSANI-ZA.
ŞİMDİLİK SAATTE 100.000 KM.
HAFTAYA: METEORLARLA SAVAŞ

1960-5
Yıldırım Kaptan
"METEORLARLA SAVAŞ"
MÜHENDİS KARL, EŞİ, DR. HUER VE YILDIRIM KAPTAN, ROKET UÇAKLA URAS GEZEGENİNE DOĞRU YOL ALIYORLARDI.
DOKSAN DAKİKALIK BİR ZAMANDA DÜNYA İLE AY ARASINDAKİ MESAFENİN YARISINI KATETMİŞLERDİ...
SAATTE 100.000 KM. HIZIMIZLA URAS'A 14 GÜNDE VARABİLECEĞİZ.
HAYIR YILDIRIM. İKİ GÜNE KADAR VARIRIZ.
UÇAĞIN MAKİNELERİ ÖYLE YAPILMIŞTIR Kİ SAATTE 400.000 KM. YAPABİLİR.
AMA BU, UÇAĞA ZARAR VERMEZ Mİ?
HAYIR. DEVAMLI OLARAK 400.000 KM. HIZLA GİDEBİLİRİZ. YALNIZ BU HIZI AŞMAMAK LÂZIM GELDİĞİNİ BİLİYORUM.
BU SÜRAT İŞİTİLMEMİŞ BİR ŞEY...
ŞİMDİ HIZIMIZIN GİTTİKÇE ARTIŞINI ŞU SAATTE GÖRECEKSİN! DİKKATLE BAK!

İŞTE HAKİKİ UÇMA BUNA DERLER.
YAVAŞ YAVAŞ ROKET-UÇAĞIN HIZI BELİRLİ BİR ŞEKİLDE ARTIYORDU.
SAATTE TAM 300.000 KM. YE ERİŞTİK GALİBA...
DAHA 400.000'E YOLUMUZ VAR. ONA ERİŞECE-ĞİZ!
NASIL İSTERSEN KARL. BU UÇAĞIN KUMANDANI SENSİN!
AZ SONRA SÜ-RAT YÜKSELDİ.
UÇAK BU SÜRATE DAYANABİ-LECEK Mİ ACABA?
O SIRA-DA UÇAK GÖKTAŞ-LARI BÖLGE-SİNE GİRMİŞ-Tİ...
EYVAH! METEORLAR!

METEOR TARLASINA DÜŞTÜK. BİR AN EVVEL BURDAN KURTULMAYA BAKMALI!
DURMADAN ÖTEMİZE BERİMİZE METEORLAR ÇARPIYOR.
BUMP
BUMP
BUMP
BUNLAR UFAK ŞEYLER... ZARAR VERMEZ!
DUA EDİN DE BÜYÜĞÜYLE ÇARPIŞMIYALIM.
ŞU BELÂLI MINTIKADAN BİR ÇIKABİLİRSEK...

KRAŞ
YILDIRIM! KARL YARALANDI!
SEN KARL'A BAK MARGO. DOKTOR! SEN DE DİREKSİYONA!
BEN UÇAĞI BİR KONTROLDEN GEÇİREYİM!
METEORUN ÇARPMASIYLE UÇAK ROTASINDAN AYRILMIŞTI. DAKİKADA 6.000 KM. HIZLA HEDEFİNDEN UZAKLAŞIYORDU...
HAFTAYA: GERİ DÖNMEK YOK

1960-6
Yıldırım Kaptan
"GERİ DÖNMEK YOK"
YILDIRIM, DR. HUER, KARL VE KARISI URAS GEZEGENİNE GİDERLERKEN UÇAKLARI GÖKYÜZÜNDE BİR METEORLA ÇARPIŞTI...
GÖRÜNÜRDE BİR HASAR YOK. HER ŞEY YERİNDE...
YILDIRIM! KOŞ! METEORLA ÇARPIŞMAMIZ BİZİ YOLUMUZDAN UZAĞA ATTI...
YAKITIMIZ HESAPLI... URAS'A VARABİLMEK İÇİN DÖNÜŞ YAKITINDAN KULLANMAK LÂZIM.
İCABEDERSE BÜTÜN YAKITI KULLANACAĞIZ!
SONRA DÖNEMEYİZ KARL!
HEDEFİMİZ URAS! BAŞKA YER DEĞİL!

EĞER İÇİNİZDE BENİM GİBİ DÜŞÜNMİYEN VARSA FİKRİNİ AÇIKÇA SÖYLESİN. BEN HER ŞEYE RAĞMEN URAS'A GİTMEK İSTİYORUM.
BİZ DE SENİN GİBİ DÜŞÜNÜYORUZ!
MARGO'YA GELİNCE.. SEN NEREDE OLURSAN O DA ORADA OLUR.
MERİHİ GEÇİYORUZ ARKADAŞLAR!
KARL'IN BU YEPYENİ ROKET-UÇAĞI, BÜTÜN HIZİYLE URAS GEZEGENİNE YAKLAŞIYORDU...

MÜJDE KARL... RADAROSKOPTA URAS'I GÖRDÜM. ONDAN 700.000 KM. UZAKTAYIZ. DEMEK İKİ SAATLİK YOLUMUZ KALDI...
DOKTOR! ÇABUK GEL!
BU GEZEGEN BANA PEK GARİP GELDİ...
NE VAR YILDIRIM?
RADAROSKOPA BİR BAKIN! ACABA BEN Mİ YANILDIM?
MOTORU DURDUR KARL! BU HIZLA KAYMAYA DEVAM EDERİZ.
HAYRET! URAS'TA EN UFAK BİR TEPE BİLE YOK!

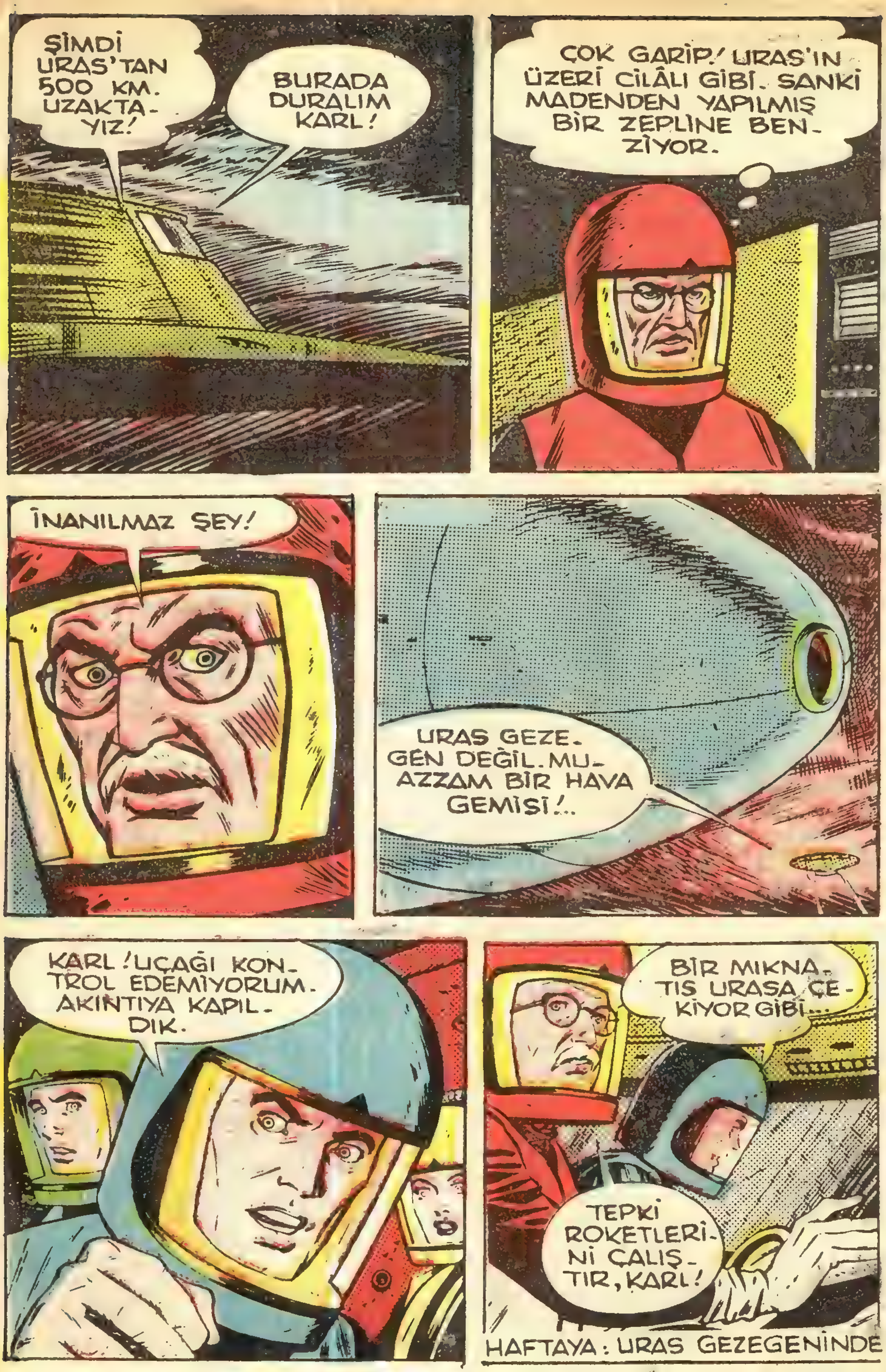

HAFTAYA: URAS GEZEGENİNDE

1960-7
Yıldırım Kaptan
"URAS GEZEGENİNDE"
YILDIRIM KAPTAN, DR. HUER, MÜHENDİS KARL VE EŞİNİN BİNDİĞİ ROKET-UÇAK ÖNÜNE GEÇİLMEZ BİR KUVVET TARAFINDAN URAS'A DOĞRU ÇEKİLİYORDU...
UÇAK GENİŞ BİR DELİGE DOĞRU İLERLEDİ...
BÜYÜK BİR KAPI YAVAŞ YAVAŞ AÇILDI...
KARANLIK BİR KORİDORA ÇEKİYORLAR!
ROKET-UÇAK İÇİNDEKİLERLE BERABER O KARANLIK KORİDORUN İÇİNE DALDIKTAN SONRA...
...DEMİR KAPI TEKRAR ARKASINDAN YAVAŞ YAVAŞ KAPANDI...

CEREYAN KESİLDİ... UÇAĞIN HİÇBİR ALETİ İŞLEMİYOR.
KORKUYO-RUM KARL!
UÇAK YENİDEN HAREKET ETTİ...
YILDIRIM, BİZİ BURAYA ÇEKEN NEDİR, BAŞIMI-ZA NELER GELECEK TAHMİN EDEMİYORUM AMA...
...URAS'TA CANLI VARLIKLAR OLDUĞUNU BİLİYORUM.
ONLAR BİZİ GÖZLÜYOR-LARDIR.

BAKALIM BUNDAN SONRA NE YAPA- CAKLAR?
BİZE DÜŞEN ŞEY, SADECE BEKLEMEK OLACAK.
BAKIN!
ORTALIK AY- DINLANIYOR.
HEPSİ HE- YECAN İ- ÇİNDE U- ÇAKTAN İNİP ET- RAFI DO- LAŞMIYA BAŞLADIK- LARI SIRA- DA BİR SES...
SİLAHLARINIZI ATIN BAKA- LIM!
BEN!..
DEDİĞİNİ YAP KARL!
BAŞKA ÇAREMİZ YOK!

SİLAHLARIMIZI BIRAKTIK. BİZ DOST OLARAK GELDİK!
LÂFLARI-MIZI ANLIYOR MU ACABA?
ADIM GRON HOŞGEL-DİNİZ!
NİÇİN ÖYLE ŞAŞKIN BA-KIYORSU-NUZ?
DİLİMİZİ ÇOK GÜZEL KONUŞUYOR-SUNUZ DA.
BEN DÜNYANIN BÜ-TÜN DİLLERİNİ BİLİ-RİM.
YÜZYILLARDANBERİ DÜNYA RADYOLARINI DİNLER, DİL-LERİNİ ÖĞRENİRİZ.
HAFTAYA: URAS BAŞKANININ YANINDA

1960-8
Yıldırım Kaptan
"URAS BAŞKANININ YANINDA"
DÜNYALILARIN UÇAĞI URAS GEZEGENİNE İNİNCE ONLARI BİR KAÇ URAS'LI KARŞILAMIŞTI...
UZUN BİR YOLCULUKTAN GELDİNİZ... SİZE BURADA GÖSTERECEĞİMİZ ÇOK ŞEYLER VAR!..
CİDDEN MEDENİ BİR YERMİŞ BURASI...
ÇELİKTEN ZEPLİN BİÇİMİNDE-Kİ URAS SUNİ GEZEGENİ, İLERİ BİR MEDENİ-YETİN MERKEZİ İDİ...
BAŞLIKLARINIZI ÇIKARABİLİRSİ-NİZ. BURADAKİ HAVA DÜNYA-DAKİ HAVANIN AYNISIDIR. BAKIN!
SİZE YARDIM EDEYİM!
DOKUNMA ONA!

BAŞLIKLARIMIZI ÇIKARIRSAK BURDAKİ BASINÇ BİZİ ÖLDÜRÜR.
ZANNETMEM YILDIRIM! BAK, ETRAFIMIZDAKİ AĞAÇLAR DÜNYADA OLAN CİNSTEN...
HADİ GELİN! BAŞKANIMIZ SİZİ BEKLİYOR.
ŞURAYA BAK!
UÇAĞIMIZI BAŞIBOŞ BIRAKTILAR! BAK!

BUNUN MÂNÂSI NE GRON? UÇAĞIMIZI NİÇİN HAVAYA ATTINIZ?
BENİ TAKİP EDİN!
NE DERLERSE YAPMIYA MECBURUZ ŞİMDİLİK...
DÜNYA İLE BAĞIMIZ KALMADI ARTIK!
BAŞKAN! DÜNYALILARI GETİRDİM!
GÜZEL.. SEN GİDEBİLİRSİN.
SAYIN BAŞKAN. DÜNYAYA DÖNMEMİZ İÇİN LÂZIM OLAN UÇAĞIMIZI NİÇİN FEZAYA BIRAKTILAR?
ARTIK DÜNYAYA DÖNMİYECEKSİNİZ DE ONDAN.

PEKİ BİZİ ZORLA MI ALIKOYACAKSINIZ?
EVVELÂ ŞUNU BİLİN Kİ UÇAĞINIZI ELİNİZDEN ALMAKLA SİZE FENALIK YAPMAK İSTEMEDİK.
THA
SİZİ DÜNYAYA GERİ YOLLAMAK DEMEK...
...URASLILARIN ÖLÜMÜNÜ HAZIRLAMAK DEMEKTİR.
BU NE DEMEK OLUYORDU? BU SÖZLERİN GİZLİ MÂNÂSI NEYDİ?
FAKAT BİZİM NE KÖTÜLÜĞÜMÜZ OLABİLİR?
MÜSAADE EDİN DE ANLATAYIM.
©THA
BUNDAN ASIRLARCA EVVEL URAS'LILARIN DA BİR DÜNYALARI VARMIŞ...
DEMEK DEDELERİNİZ BURAYA SONRADAN GELMİŞ...
EVET.. ANDROMEDA GEZEGENİNDEN... FAKAT İSTİYEREK GELMEMİŞLER...
HAFTAYA: GRON BAŞ KALDIRIYOR

Yıldırım Kaptan
"GRON BAŞ KALDIRIYOR"
DÜNYALILAR, URAS SUNİ GEZEGENİNDE BAŞKANIN KARŞISINDA, NİÇİN DÜNYAYA DÖNEMİYECEKLERİNİN SEBEPLERİNİ DİNLİYORLARDI...
1960-9
"YÜZYILLARCA EVVEL DÜNYALAR ARASINDA SAVAŞ VARMIŞ.. BİZİM DÜNYA KÜÇÜK, BAKMIŞLAR Kİ MAHVOLACAK..."
"..BU URAS SUNİ GEZEGENİNİ GİZLİ GİZLİ İNŞA ETMİYE BAŞLAMIŞLAR.."
"..BİR KISIM HALKI İÇİNE DOLDURUP BU UZAK YERE DOĞRU KAÇIRMIŞLAR..."
O ZAMANDANBERİ İNSANLARIN YERİMİZİ ÖĞRENİP BURAYI İSTİLÂ EDECEKLERİNDEN KORKUYORUZ.
BU YÜZDEN DE SİZİN DÜNYAYA DÖNMENİZE MAALESEF MÜSADE EDEMİYECEĞİZ!

BAŞKANIN HAKKI VAR. BURADA KALALIM DAHA İYİ...
MARGO!
FENA MI? BURASI DA GÜZEL BİR YER. YENİ BİR HAYAT KURAR MESUT YAŞARIZ... NASIL? BU FİKRİMİ BEĞENMEDİN Mİ?
O SIRADA..
BAŞKAN! SALONDA BİR ZİYARETÇİNİZ VAR!
BİR DAKİKA ARKADAŞLAR!
MARGO, ÇOCUK OLMA! NE YAPIP YAPIP BURADAN KURTULMIYA ÇALIŞACAĞIZ!
SEN ZANNEDİYOR MUSUN Kİ, HAYATIMIZIN SONUNA KADAR BİZ BURADA YAŞIYABİLİRİZ?...
ANLAMAM. KAÇMIYA KARAR VERİRSENİZ BAŞKANA BİLDİRİRİM.
SAKİN OLUN ÇOCUKLAR!

MARGO'NUN HAKKI VAR. ELİMİZDE UÇAĞIMIZ YOKKEN NASIL KAÇABİLİRİZ? BURAYA YERLEŞEBİLİRİZ.
DELİRDİN Mİ YILDIRIM? BU NASIL SÖZ BÖYLE? CİDDİ MİSİN?
YAVAŞ DOKTOR! MARGO'YU YATIŞTIRMAK İÇİN SÖYLEDİM BUNU!
TABİİ BURADA KALAMAYIZ. ZAMANI GELİNCE BİR ÇARE BULACAĞIZ.
O SIRADA BİTİŞİK SALONDA..
ARKADAŞLARLA BERABER BU DÜNYALILARIN ÖLDÜRÜLMELERİNİ İSTİYORUZ SAYIN BAŞKAN...
ÇÜNKÜ BU DÜNYALILAR BİZİM GEZEGENİMİZ İÇİN BİR TEHLİKEDİRLER...
EN SON KARARI BEN VERİRİM GRON!
BENSE BU ADAMLARIN UÇAKSIZ TEHLİKELİ OLMIYACAKLARINI DÜŞÜNÜYORUM.

BU SEBEPLE BAŞKAN BEN OLDUKÇA ONLARI İDAM ETTİRMİYECEĞİM...
BAŞKANIN BU SÖZLERİ GRON'U ÇOK ŞAŞIRTMIŞTI...
PEKALÂ. O HALDE BİZE SÖYLİYECEK BAŞKA BİR ŞEY KALMIYOR DEMEKTİR...
BU İŞİ DÜZELTMELİYİZ GRON.
HEMEN!
BİR İKİ SAAT SONRA URAS'IN HAKİMİ BEN OLUNCA DÜNYALILARIN DA İŞİ TAMAMDIR!
MÜHİM BİR HABER GETİRDİM BAŞKANIM!
KOMUTAN GRON, BİR FİLO UÇAKLA BİRLİKTE HAVALANMIŞ...
HAFTAYA: DÜNYALILAR ÖLECEK Mİ?

Yıldırım Kaptan
"DÜNYALILAR ÖLECEK Mİ?"
URAS BAŞKANI, DÜNYALILARI KENDİ GEZEGENİNDE ÖLÜNCEYE KADAR MİSAFİR ETMEK İSTİYORDU. FAKAT ONLARI ÖLDÜRMEK İSTİYENLER DE VARDI...
1960-10
ALO ALO! BEN KOMUTAN GRON'UM... URAS'I DERHAL TESLİM EDİN!
ALO... BEN URAS'IN BAŞKANIYIM. SANA EMREDİYORUM, ÇABUK URAS'A DÖN VE TESLİM OL!
OLMAZSAM NE OLACAK YANİ?
UÇAKLARIMLA URAS'I SARMIŞ BULUNUYORUM.
HEPİNİZ ELİMDESİNİZ!

PEKİ NE İSTİYORSUN GRON?
ÖNCE DÜNYALILARIN ÖLDÜRÜLMELERİNİ İSTİYORUM!
BU AÇIKÇA İSYAN DEMEKTİR GRON. EĞER HEMEN DÖNERSEN SENİ AFFEDERİM.
KAPA ÇENENİ! ARTIK URAS'IN BAŞKANI BENİM.
DÜNYALILAR DERHAL ÖLDÜRÜLECEK. URAS DA BANA TESLİM EDİLECEK. YOKSA HEPİNİZİ HAVAYA UÇURURUM.
ANLIYOR MUSUNUZ? ÇABUK KARAR VERİN YOKSA KARIŞMAM!

BİRİKİ DAKİKADA HEPİNİZİ TUZLA BUZ EDERİM!
BAŞKAN! NE YAPIP YAPIP ONU OYALAMIYA ÇALIŞIN!
BÖYLE OLACAĞINI BİLİYORDUM ZATEN BEN!
GRON BLÖF YAPIYOR MARGO! HİÇ BÜTÜN URAS'I YOKEDER Mİ?
YANLIŞINIZ VAR BAY STEVENS!
GRON SÖYLEDİKLERİNİ YAPABİLECEK KADAR ÂDİDİR.
"HİÇ ACIMADAN BÜTÜN URAS'LILARI ÖLDÜREBİLİR." BU SIRADA GRON, BİNDİĞİ UÇAKTAN EMİRLER YAĞDIRMAYA DEVAM EDİYORDU...
CANIM BİRAZ EĞLENCE İSTİYOR. HANGARDA SİLAHSIZ İKİ UÇAK BIRAKMIŞTIM.

DÜNYALILARI ONA BİNDİRİP GÖKYÜZÜNE GÖNDER.
ONLARLA KEDİNİN FAREYLE OYNAYIŞI GİBİ OYNAMAK İSTİYORUM.
BİZİ SİLAHSIZ GÖKYÜZÜNE GÖNDERMEK GÖZGÖREGÖRE ÖLÜME ATMAK DEMEKTİR...
PEKİ NE YAPALIM ? ELİMİZDE BAŞKA HARP GEMİSİ YOK Kİ GRON'LA HARP EDELİM... NE YAPACAĞIMI ŞAŞIRDIM BEN DE...
TELÂŞLANMIYA LÜZUM YOK. YAPILACAK BİR TEK ŞEY VAR!
MADEM Kİ GRON BİZİ BEKLİYOR, BİZ DE GİDECEĞİZ HEMEN.
SİLÂHSIZ UÇAKLARLA MI?
HAFTAYA: GÖKYÜZÜNDE SAVAŞ

1960-11
Yıldırım Kaptan
"GÖKYÜZÜNDE SAVAŞ"
URAS GEZEGENİNDE İSYAN EDEN GRON VE ARKADAŞLARI DÜNYALILARIN KENDİLERİNE TESLİM EDİLMELERİNİ İSTİYORLARDI...
GRON'A TEKLİFİNİ KABUL ETTİĞİNİZİ BİLDİRİN. GİDECEĞİZ!
BİZE VERİLECEK UÇAKLARI SİLAHLANDIRSINLAR!
GRON'UN KARŞISINA AYNI İMKÂNLARLA ÇIKALIM. BAKALIM KİM KAZANACAK?
BİZ KAZANICAK OLURSAK SİZ DE BİR ÂSİDEN KURTULURSUNUZ.
BAŞKAN KARAR VERMEK İÇİN UZUN UZUN DÜŞÜNDÜ.
KABUL EDİYORUM. DEDİĞİNİZ OLSUN.

ALO GRON!.. BAŞKAN KONUŞUYOR. DİNLE!
İSTEĞİNİ KABUL ETTİM. DÜNYALILARI ŞİMDİ GÖNDERİYORUM!
HA! HA! HA! GÜZEL BİR AV OLACAK ÇOCUKLAR!..
BAŞKAN, GRONLA ADAMLARINI OYALARKEN BİZİMKİLER DE HANGARA DOĞRU KOŞUYORLARDI...
BAŞKANIN EMRİ ÜZERİNE UÇAKLARA İSTENİLEN ATOM SİLAHLARINI KOYDUK.
SAĞOL YÜZBAŞI!
KARL, SEN KARINLA BİR UÇAĞA BİN. BEN DE DOKTORLA BERABERİM. SAĞ KALIRSAK DÜNYADA GÖRÜŞÜRÜZ!

KARL İLE MARGO UÇAKLARINA BİNMİŞLER VE FEZAYA ÇIKACAKLARI ANI BEKLEMİYE BAŞLAMIŞLARDI...
SENİ BU MACERAYA ATTIĞIM İÇİN BENİ AFFET MARGO!
SENİNLE OLDUKTAN SONRA HER ŞEYE RAZIYIM KARL!
YILDIRIM'IN UÇAĞINDA...
KAPILAR AÇILIYOR KARL! SIÇRAMAYA HAZIR OL!
İŞTE! NİHAYET GELİYORLAR!
ALO ALO! DÜNYALILAR MEYDANA ÇIKTI... FİLODAN İKİ UÇAK AYRILIP ONLARI İMHA ETSİN!

DİKKAT EDİN! TAM İSABET İSTİYORUM.
BU SIRADA KARL'IN UÇAĞINDA...
İŞTE GELİYORLAR! BUNLARDAN BİRİNİ BENİM TEMİZLEMEM LÂZIM MARGO!
KARL! ÇOK YAKLAŞTILAR! ATEŞ ETSENE! HAYDİ!
HADİ KARL! TAMAM!
HAFTAYA: KİM ÖLECEK KİM KALACAK?

1960-12
Yıldırım Kaptan
"KİM ÖLECEK KİM KALACAK?"
DÜNYALILARLA, URAS'LI ASİLER GÖKYÜZÜNDE MÜTHİŞ BİR SAVAŞA TUTUŞMUŞLARDI. KARL ASİLERİN BİR UÇAĞINI BERHAVA ETMİŞTİ...
BRAVO KARL! BİR TANESİNİ TEMİZLEMEYE MUVAFFAK OLDUN.
DİĞER UÇAK DA YILDIRIM KAPTAN'A YAKLAŞIR.
BİRAZ DAHA! ŞİMDİ TAMAM!
AL SANA!
ALO ŞEF! DÜNYALILAR İKİ UÇAĞIMIZI BERHAVA ETTİLER!
DEMEK BAŞKAN BİZİ GAFİL AVLADI. ALACAĞI OLSUN! ÖNCE ŞUNLARI TEMİZLİYELİM, SONRA ONU!

O SIRADA YILDIRIM KAPTANIN AKLINA BİR FİKİR GELDİ...
KARL! SAVAŞI TERKEDİP SON HIZLA KAÇABİLİR MİYİZ?
ALO ALO!.. BEN GRON! NE YAPIP YAPIP ŞU DÜNYALILARI CEHENNEME GÖNDERMELİYİZ!..
KAÇAMAYIZ YILDIRIM! HAYDUTLARIN UÇUŞ YOLUNDAYIZ,..
EĞER BİZ SALDIRMAZSAK ONLAR BİZE SALDIRACAKLAR!
BÜTÜN CESARETİMLE ÜZERLERİNE ATILMALIYIM!
SANA GÜVENİYORUM!

İNŞALLAH ŞANSIM DA YARDIM EDER.
ALO, YILDIRIM! BEN GRON'UN UÇAKLARINA ORTADAN SALDIRIYORUM.
KARL BİRDEN-BİRE SON HIZLA DÜŞMAN UÇAK-LARININ ÜZERİNE ATILDI...
ALO GRON! DÜNYALI UÇAK-LARDAN BİRİ SON HIZLA ÜZERİME GELİYOR! ÇARPI-ŞACAĞIZ GALİ-BA...
FAKAT KARL'DA BU İŞLERİN KURDU İDİ.
ŞU DÜNYALI BİZİM-LE ALAY EDİYOR. ŞİMDİ BEN ONA GÖSTERİRİM!

ALO! ATEŞİ KESİN!
ŞUNU BEN KENDİ ELLERİMLE TUTAYIM!
GRON, UÇAĞIYLE KARL STEVENS'İN UÇAĞININ PEŞİNE TAKILDI...
BU SIRADA YILDIRIM'IN UÇAĞINDA...
BAK DOKTOR! KARL, GRON'U BENİM ATIŞ SAHAMA SOKTU...
ALO YILDIRIM! BEN KARL! GRON'U GETİRDİM. HADİ HESABINI GÖR!
GRON KIZGINLIKTAN HİÇBİR ŞEY GÖREMEZ HALDE KARL'IN UÇAĞINI TAKİP EDERKEN YILDIRIM'IN ATIŞ SAHASINA GİRDİ...
HAFTAYA: ASİLERİN SONU

YILDIRIM KAPTAN
HAYDİ YILDIRIM TAM ÖNÜNDE ATEŞ
1960 - 13
DÜNYALILARLA, URASLI ASİLER GÖKYÜZÜNDE ÇARPIŞIRLARKEN ASİ ŞEF GRON TUZAKTA.
AFERİN YILDIRIM. GRON TOZ OLDU.
KARL GRON'UN ADAMLARI PEŞİMİZDE!
BUNU DUYAN KARL, UÇAĞINI HIZLA DÖNDÜRÜR.
. . . . VE BAŞDÖNDÜRÜCÜ BİR SÜR'ATLE URAS'A DOĞRU YOL ALMAĞA BAŞLAR . . . . .
YILDIRIM BAK! KARL'IN UÇAĞI URAS'A GİDİYOR!

ALO..DÜNYA,BEN YILDIRIM KAPTAN..3 NO. LU PİSTE İNİYORUZ.
DÜNYA EMNİYET MÜ-DÜRLÜĞÜNDE..
RANDEVUNUZ VAR MI EFEN-DİM?.
RANDEVU MU? ÇAVUŞ EFENDİ. SEN BENİM KİM OLDUĞU-MU..
İNSANIN AYAĞININ TOP-RAĞA BASMASI NE GÜ-ZEL ŞEY.
ŞİŞMAN ADAM ÇOK Sİ-NİRLİY-Dİ..
ALBAYA HABER VER! ERİK DRUMOND SİZİ GÖRMEK İS-TİYOR DE!
DÜNYA EMNİYET MÜDÜRÜ
ALBAYIM! ERİK DRUMOND ADIN-DA BİRİSİ SİZİ GÖRMEK İSTİYOR.

ALO... YILDIRIM!. BENİ DİNLEYİN..
BENİM PEŞİM-DEN GELMEYİN. DÜNYAYA DÖNÜN.
HAYIR! KARL HAYIR!
HAYIR. SENİ KURTARMAK İÇİN URAS'A GELİYORUZ.
BOŞUNA YORULMAYIN. MARGO İLE BEN BURADAN MEMNUNUZ...
YILDIRIM, URAS'A BAK!
KOCA HAVA GEMİSİ YER DEĞİŞTİRİYOR!

Dr. HUER'LE, YILDIRIM KAPTANIN HAYRETLE AÇILAN GÖZLERİ ÖNÜNDE URAS, HIZLA BİLİNMEYEN BİR YERE DOĞRU GİDİYORDU.
DOKTOR, URAS GİDİYOR, ONU TAKİBEDECEĞİZ Mİ?
KLAR'IN DEDİĞİNİ DUYDUN. NE FAYDASI VAR.
BİRKERE ONLARA YETİŞEMEYİZ.
GELECEK SAYIDA
HAYATI TEHLİKEDE ADAM
HEM SONRA YAKITSIZ KALIR, GÖKYÜZÜNDE KAYBOLURUZ..

YILDIRIM KAPTAN
URAS GEZEGENİNİ KAYBETTİKTEN SONRA, HUER'LE YILDIRIM KAPTAN, DÜNYAYA DÖNMEĞE BAŞLADILAR.
ÜZÜLME YILDIRIM. EĞER İSTERLERSE, VALİ ONLARI DÜNYAYA GÖNDERİR. AMA BENCE URAS'TA KALACAKLAR.
1960 - 14
ÖNLERİNE HİÇ BİR ENGEL ÇIKMADAN, UÇAKLARI SON HIZLA DÜNYA'YA DOĞRU YOL ALMAĞA BAŞLADI.
O SIRADA DÜNYADA, ŞİŞMAN BİR ADAM EMNİYET MÜDÜRLÜĞÜNE KOŞUYORDU.
DÜNYA EMNİYET MÜDÜRLÜĞÜ.
İŞTE DÜNYA GÖRÜNDÜ HUER, GÖRÜNÜŞ NE HOŞ . .

KARL, BİRDEN URASIN AÇIK KAPISINDAN İÇERİ GİRDİ.
ASÎ GRON'UN ADAMLARI DA UÇAKLARİYLE KARL'IN PEŞİNDEN DALDILAR...
URASTA VALİNİN ADAMLARİYLE ASİLER ARASINDA ÖLDÜRESİYE BİR DÖGÜŞ BAŞLADI..
GÖKYÜZÜNÜN GENİŞ BOŞLUĞU İÇİNDE, YILDIRIM KAPTANLA DOKTOR HUER BOŞU BOŞUNA KARL'DAN BİR HABER BEKLEYİP DURDULAR..
Dr. HUER BURADA BOŞUNA BEKLEMİYELİM, BİZDE GİRELİM.

BUYURUN BAY DRUMOND. BİRLEŞMİŞ GEZEGENLER ATOM KOMUSYONU ÜYESİ BAY DRUMOND'U ODAMDA GÖRMEK NE ŞEREF.
OTURUN ALBAY. FLEMİNG SİZİ ÖNEMLİ BİR İŞ İÇİN ZİYARET ETTİM.
ALBAYIM... ATOM KOMUSYONUNDA ÇOK MÜHİM İŞLERİM OLDUĞU HALDE NİÇİN BURADA BULUNDUĞUMU BİLİYORMUSUNUZ ?
HAYIR ! BİLMİYORUM. AYNİ ZAMANDA, GİTTİKÇE MERAKIM ARTIYOR. LÜTFEN ANLATIRMISINIZ.
ANLATACAĞIM.
... BENİ ÖLÜMDEN KURTARMANIZ İÇİN SİZE GELDİM.
KIYMETLİ KİMSELERİN HAYATLARINI KORUMAK İCAP ETMEZMİ ?
EVET EDER. PEKİ KİMİN HAYATI TEHLİKEDE ?

BENİM HAYATIM ALBAYIM!
O SIRADA 3 NO.LU ROKET PİSTİNDE..
EMNİYETİN ARABASI HAZIR EFENDİM.
KONUŞULANLARI KİMSE DİNLEMEZ DEĞİL Mİ?
GAYET TABİÎ DEĞİL Mİ EFENDİM..?. BURASI LÂLETTAYİN BİR EV DEĞİL, EMNİYET MÜDÜRLÜĞÜDÜR.
NE OLURSA OLSUN, ONUN ÖNÜNE KİMSE GEÇEMEZ, KİMSE.
KİMİN?
ŞEY!. YANİ BENİ ÖLDÜRMEK İSTEYEN ADAMIN.
ALBAYIM BENİ KORUYUN YOKSA BENİ MUTLAKA ÖLDÜRECEKLER!
GELECEK SAYIDA
YILDIRIM KAPTAN İŞE KARIŞIYOR

YILDIRIM KAPTAN
YILDIRIM İŞE KARIŞIYOR!
YILDIRIM KAPTAN DÜNYA EMNİYET MÜDÜRLÜĞÜNE GİDERKEN, İÇERDE, MÜDÜRÜN ODASINDA HAYATI TEHLİKEDE BİR ADAM VARDI....
1960 - 15
HOŞ GELDİNİZ, YILDIRIM KAPTAN
HOŞ BULDUK ÇAVUŞ, ALBAY FLEMİNG İÇERDE Mİ?
İÇERDE FAKAT ZİYARETÇİSİ VAR.
TANINMIŞ BİR BİLGİN, BİRLEŞMİŞ GEZEGENLER ATOM KOMİSYONU ÜYESİ, GAYET TELAŞLI.
NEVAR?
BIZ Z Z Z Z
YILDIRIM KAPTAN GELDİ ALBAYIM.
KENDİSİNİ İÇERİYE AL ÇAVUŞ.

DEMEK HAYATINIZ TEHLİKEDE ÖYLE Mİ ?.
EVET, HAKİKAT BU, İNANMIYOR-MUSUNUZ ?
ÖYLE ŞEY SÖYLE-MEDİM.
ALBAYIM, MERHABA.
GEL YILDIRIM GEL SENİ GÖRDÜĞÜME MEMNUNUM.
YILDIRIM KAPTAN SENİ BİRLEŞMİŞ GEZEGENLER ATOM KOMİSYONU ÜYESİ BAY DRUMOND'A TANIŞTIRAYIM.
TANIŞTIĞIMIZA MEMNUM OLDUM.
BIRAKIN ŞU RESMİ KONUŞMALARI YILDIRIM KAPTAN !.
DOĞRUDAN DOĞRUYA MEVZUUMUZA GELELİM. BENİM HAYATIM TEHLİKEDE, TEHLİKEDE !

DEMEK SİZİ YOKETMEK İSTEYEN BİRİSİ VAR ÖY-LE Mİ EFENDİM ?
EVET !
PEKİ KİMDEN ŞÜPHE EDİ-YORSUNUZ ?
ALBAY, SİZ BA-NA EMNİYETİN EN İYİ ELEMANI YILDIRIM KAPTAN-DIR DEMİŞTİNİZ.
SEVGİLİ DOSTUM.. EĞER BENİ ÖL-DÜRECEK ADAMIN KİM OLDUĞU-NU BİLSEM BURAYA GELİRMİYİM. ONU BULMAK SİZİN VA-ZİFENİZ !
ŞÜPHEYİ CELBEDECEK BİR HADİSE OLDUĞUNU HATIR-LIYOR MUSUNUZ ?.
GECE GÜNDÜZ TA-KİP EDİLİYORUM.
BUNUN İÇİN, BENİ KO-RUMANIZI İSTİYO-RUM ..

BU ŞİZİN VAZİFENİZDİR, VAZİFENİZİ YAPACAK MISINIZ, YAPMIYACAK MISINIZ ?!.
YAPMIYACAK OLURMUYUZ. TABİİ YAPACAĞIZ EFENDİM.
ŞU ANDAN İTİBAREN SİZİ YILDIRIM KAPTAN KORUYACAK!
EMNİYET MÜDÜRLÜĞÜ
ACELE EDELİM ATOM TOPLANTISINA GEÇ KALDIM.
ARABAM ŞURADA, KARŞIDA DURUYOR.
GERİ ÇEKİLİN! DİKKAT!
GELECEK SAYIDA ÖLÜM ARABASI!

YILDIRIM KAPTAN
ÖLÜM ARABASI !
BİRLEŞMİŞ GEZEGENLER ATOM KOMİSYONU DÜNYA ÜYESİ ERİK DRUMOND'UN HAYATI TEHLİKEDE İDİ. YILDIRIM KAPTANDA ONUN HAYATINI KORUMAĞA MEMURDU
1960 - 16
KONUŞMAYI BIRAKTA HIZLI GİDELİM, TOPLANTIYA GEÇ KALACAĞIZ . .
DİKKAT ! OTOMOBİL GELİYOR !
BENİ ÇİĞNEMEK İSTEDİ !
GÖRDÜN DEĞİL Mİ ? KASTEN ÜZERİME DOĞRU GELDİ.

BEN ŞİMDİ YAKALARIM.
HAYIR!
KALBİM ÇOK FENA, ÇABUK CEBİMDEKİ HAPLARI AL.
YILDIRIM! NE OLUYOR?.
PENCEREMDEN OLANLARI GÖRDÜM, OTOMOBİL SİZİ ÇİĞNEYECEKTİ.
ACABA ARABANIN NUMARASI KAÇTI?.
OKADAR HIZLI GİDİYORDU Kİ HAYRET!
HEMEN KALKMAYIN. BİRAZ DİNLENİN.
BENİM İŞİME KARIŞMAYIN, LÜTFEN KENDİ İŞİNİZE BAKIN!

SEN OLMASAYDIN, BEN ŞİMDİ PARAM PARÇA OLMUŞ, ÖBÜR DÜNYAYI BOYLAMIŞTIM. YILDIRIM !.
SENDE İNANDIN-YA, BENİ ÖLDÜRMEK İSTEDİKLERİNE !.
HAYDİ ARTIK BURADA DURMAYALIM, EPEYCE GEÇ KALDIM .
BİRLEŞMİŞ GEZEGENLER ATOM KOMİSYONU TOPLANTI SALONUNDA . .
BAY KENDAL, DRUMOND DAHA GELMEDİ Mİ ?
EVET GELMEDİ, BELKİDE ARTIK HİÇ GELMEYECEK!
DRUMOND'LA YILDIRIM KAPTAN, TOPLANTI BİNASINA GELDİLER.

DOSTUMUZ KENDAL, ONUN YANINA GİDELİM.
DRUMOND HA!
TANIŞTIRAYIM, EMNİYET TEŞKİLATINDAN, BAY YILDIRIM... ATOM KOMİSYONU ÜYESİ BAY KENDAL
MEMNUN OLDUM.
DEMİN BENİ GÖRÜNCE PEK ŞAŞIRDI KENDAL, BU TOPLANTIYA GELECEĞİMİ ÜMİT ETMEDİNİZ Mİ?
YOK.. HAYIR... BENİ ŞAŞIRTAN ŞEY..
MUHTEREM ÜYELER!. SİZE ÇOK ÖNEMLİ BİR HABERİM VAR!.
2031 SENESİNDE KULLANILMASI BÜTÜN EVRENCE YASAK EDİLEN ATOM, HİDROJEN VE SIFIR BOMBALARININ KONTROLUNU YAPAN TEŞKİLATA GEZEGENLER ÜYEDİR.
GELECEK SAYIDA
DÜŞEN HEYKEL!

YILDIRIM KAPTAN
DÜŞEN HEYKEL !
YILDIRIM KAPTAN VE HAYATINI KORUMAĞA MEMUR OLDUĞU DRUMOND ATOM KOMİSYONU TOPLANTISINDA . . . .
1960 - 17
GELECEKTE, BİR FELÂKET OLACAK OLAN HERHANGİ BİR SAVAŞI ÖNLEMEK İÇİNDE ARAMIZDA BU BİRLEŞMİŞ GEZEGENLER ATOM KOMİSYONUNU KURMUŞ BULUNUYORUZ.
ÖNEMLİ HABER ŞUDUR !.
SPEKTRA GEZEGENİNİN DÜNYA ELÇİSİ GARLON BUGÜNLERDE BİZE BAŞVURACAK !
İSTEYECEĞİ ŞEY MALUM, SPEKTRA'NIN BİRLEŞMİŞ GEZEGENLERE KABULÜ VE ÜYELİĞİ.
YILDIRIM KAPTAN, YANIMDAN AYRILMA, DİKKATLİ OL!

BENİ SAĞ GÖRÜNCE KEN-DALIN YÜZÜNE DİKKAT ET-TİN Mİ ?.
ÇOK VEHİM-LİSİN.
İLKİN HERKEZDEN ŞÜPHE E-DİYORDUNUZ, ŞİMDİ DE ŞE-REFLİ BİR İLİM ADAMINI LEKELEMEĞE ÇALIŞI-YORSUNUZ.
ŞEREFLİ İLİM ADAMI HA ? GÜLEYİM BARİ... KENDAL BENİ **YOKET-MEK** İSTİYOR.
ÜZÜLEREK SÖYLİYE-YİM Kİ, BEN SİZİN-LE AYNI FİKİRDE DEĞİLİM BAY DRUMOND..
SUS! YIL-DIRIM!. KENDAL'LA KIZI MERİ GE-LİYOR!
KENDAL'A BAKAYIM DERKEN, ARKADAKİ HEYKELE ÇARPTI.
AAYYY!

KENDAL !!. SEN BENİ ÖLDÜRECEKTİN !
NE MÜNASEBET ! BU BİR KAZA İDİ.
SİZ NE HAKLA BABAMI TÖHMET ALTINDA BIRAKIYORSUNUZ ?!
BABAM BİR KEDİYİ BİLE ÖLDÜREMEZ.
MERİ ! LÜTFEN SEN KARIŞMA !.
BABAM, KİBAR BİR İNSANDIR, ANLADINIZ MI ?.
SEN, NE HAKLA..
SAKİN OL, DRUMOND !

SİZİ BUNDAN BÖYLE, BABAM HAKKINDA BU ŞEKİLDE KONUŞMAKTAN MENEDERİM..
YILDIRIM KAPTAN! BURADAN DERHAL UZAKLAŞALIM.
MERİ KENDAL'LA ERİK DRUMOND BİRBİRLERİNE DÜŞMAN GİBİ..
SANA TEŞEKKÜR BORÇLUYUM YILDIRIM, BENİ İKİ DEFA ÖLÜMDEN KURTARDINIZ..
ACABA YILDIRIM KAPTAN HAZRETLERİ HAYATIMIN TEHLİKEDE OLDUĞUNA HALÂ İNANMIYORLAR MI?
BIRAKIN BU LÂFLARI İŞTE SAĞ SALİM EVİMİZE GELDİK..
GELECEK SAYIDA
ÇİFTE HAİNLER!

YILDIRIM KAPTAN
ÇİFTE HAİNLER!
HAYATI TEHLİKEDE OLAN ATOM BİLGİNİ DRUMOND'U KORUMA VAZİFESİNİ ÜZERİNE ALAN YILDIRIM ONU EVİNE GÖTÜRÜR.
1960 - 18
UMARIM Kİ BURADA E-VİNİZDE GİBİ EMNİYET-TE OLURSU-NUZ.
EMNİYET MÜDÜRLÜĞÜ-NE RAPORU VERİP, DÖNERİM.
PEKİ, AMA GEÇ KAL-MA.
YILDIRIM, ORADAN AYRILDIĞI SI-RA, ŞÜPHELİ BİR ŞAHIS AĞAÇLAR ARASINDA BELİRDİ.
OH.. OKA-DAR YORGU-NUM Kİ.
BİR GÖLGE SESSİZCE PENCE-REYİ AÇIP İÇERİ GİRDİ..

DÜNYA, SPEKTRA GEZEGENİNİN DÜNYA'YA GELEN ELÇİSİ GARLON'U KARŞILAMAĞA HAZIRLANIRKEN.
HOŞGELDİN GARLON
. . . ATOM BİLGİNİ DRUMOND'UN EVİNDE DE BİR CİNAYET HAZIRLANIYORDU . . .
NE ! . . DEMEK SEN UYUMUYORDUN ? ! .
HAYIR ! . GELECEĞİNİ BİLİYOR, BEKLİYORDUM.
SENİN GİBİ TEHLİKELİ DOSTLARI OLAN BİR İNSAN, NASIL OLURDA RAHAT RAHAT UYUYABİLİR ? AZİZ DOSTUM !

DÜNYA EMNİYET MÜDÜRLÜĞÜNDE..
DRUMOND NASIL, YILDIRIM?
EVİNDE UYUR BIRAKTIM. SİZİNLE KONUŞTUKTAN SONRA, TEKRAR ONUN YANINA DÖNECEĞİM...
O SIRADA DRUMOND'UN EVİNDE
EVİME BU ŞEKİLDE GİRDİĞİN İÇİN SENİ ÖLDÜREBİLİRDİM, EVET ÖLDÜREBİLİRDİM..
...FAKAT, SENİN GİBİ KIYMETLİ BİR ORTAĞI...İŞİME GELMEZ.
DRUMOND BANA YARDIM ET!.
YALVARIRIM SANA BENİ BU KORKUNÇ İŞTEN UZAK TUT, NE OLUR!
SAÇMALAMA, KENDAL!
ÜZERİME OTOMOBİLLE GELME VE HEYKEL DEVİRME NUMARALARINI GAYET İYİ BAŞARDIĞIN İÇİN SENİ TEBRİK EDERİM KENDAL...
BUNDAN SONRA BENDEN KİMSE ŞÜPHELENEMEZ.

SEN BÜTÜN EVRENE SULH TEMİN ETMEK NUMARASIYLE BENİ KANDIRIP, ÜZERİNDE YAŞADIĞIMIZ DÜNYA'YA İHANET ETTİN !
BEN SANA BİR ŞEY SÖYLEYEYİM Mİ İDAALİST DOSTUM ! .
..ARTIK BU İŞTEN GERİ DÖNEMEZSİN, SENDE BENİM GİBİ HAİNSİN.
SÖYLE BAKALIM, MERİ SENİN HAİN OLDUĞUNU ÖĞRENİRSE.. NE DERSİN ?
BEN ARTIK BU İŞTE YOKUM. ANLADINMI.
ZATEN GÜVENMİYORUM. AMA SONUNA KADAR BERABERİZ, BERABERİZ !
GELECEK SAYIDA
HAİNLER ÇARPIŞIYOR !

YILDIRIM KAPTAN
HAİNLER ÇARPIŞIYOR!
DRUMOND'UN EVİNDE, VATAN HAİNİ KENDAL DRUMOND'A YAPTIKLARI KİRLİ İŞTEN ÖTÜRÜ PİŞMAN OLDUĞUNU VE VAZGEÇECEĞİNİ ANLATIYORDU... 1960-19
O SIRADA EMNİYET MÜDÜRLÜGÜNDE...
NE DERSİN YILDIRIM,? DRUMOND TEHLİKEDE MİDİR?
PEK EMİN DEĞİLİM. VAKIA BİR İKİ SAAT İÇİNDE BAŞINDAN İKİ KORKUNÇ VAKA GEÇTİ AMMA GENE ŞÜPHELİYİM..
BANA BU İKİ KAZADA ÖNCEDEN HAZIRLANMIŞ GİBİ GÖRÜNDÜ. SONRA, DRUMOND İLE KENDAL'IN ARASINDA GARİP BİR BAĞ VAR..
YAKINDA İÇYÜZÜNÜ ÖĞRENİRİZ. BANA, YAKINDA DAHA FECİ ŞEYLER OLACAK GİBİ GELİYOR.
SENİ SIKIŞTIRMAK İSTEMEM YILDIRIM. BİLİYORSUNKİ BU GÜNLERDE SPEKTRA ELÇİSİ DÜNYAMIZA GELİYOR.
HABERİM VAR.
TAMAM.. GARLON GELMEDEN ÖNCE BU DRUMOND MESELESİ HALLEDİLMİŞ OLMALI, ANLAŞILDI MI?.

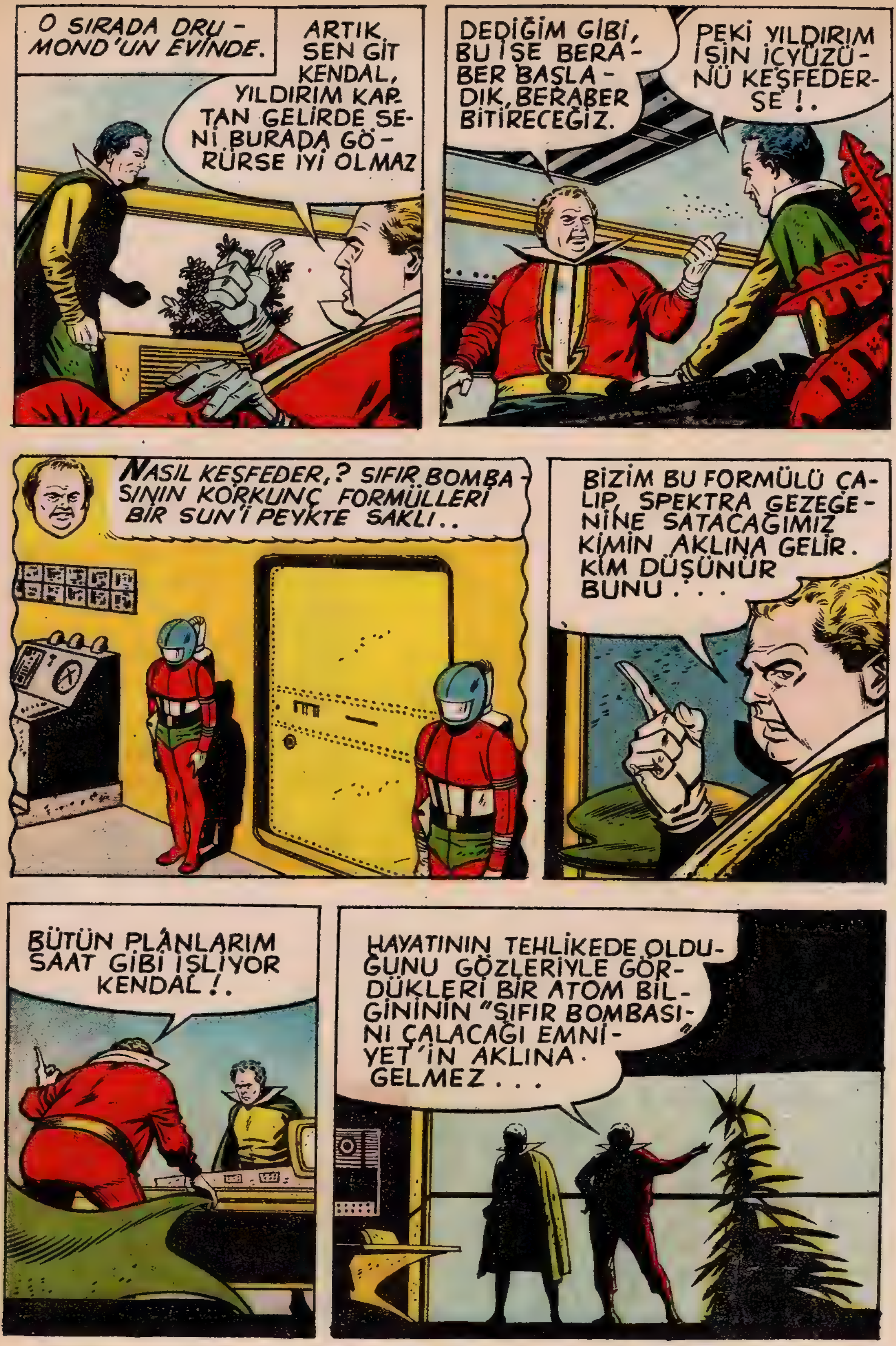
O SIRADA DRUMOND'UN EVİNDE.
ARTIK, SEN GİT KENDAL, YILDIRIM KAPTAN GELİRDE SENİ BURADA GÖRÜRSE İYİ OLMAZ
DEDİĞİM GİBİ, BU İŞE BERABER BAŞLADIK, BERABER BİTİRECEĞİZ.
PEKİ YILDIRIM İŞİN İÇYÜZÜNÜ KEŞFEDERSE!.
NASIL KEŞFEDER,? SIFIR BOMBASININ KORKUNÇ FORMÜLLERİ BİR SUN'İ PEYKTE SAKLI..
BİZİM BU FORMÜLÜ ÇALIP, SPEKTRA GEZEGENİNE SATACAĞIMIZ KİMİN AKLINA GELİR. KİM DÜŞÜNÜR BUNU...
BÜTÜN PLÂNLARIM SAAT GİBİ İŞLİYOR KENDAL!.
HAYATININ TEHLİKEDE OLDUĞUNU GÖZLERİYLE GÖRDÜKLERİ BİR ATOM BİLGİNİNİN "SIFIR BOMBASINI ÇALACAĞI EMNİYET'İN AKLINA GELMEZ...

SPEKTRA, SÖZ VERDİĞİ PARAYI ÖDEYİNCE İKİMİZDE ZENGİN OLACAĞIZ.
BEN ÇOKTAN VAZGEÇTİM. VİCDAN AZABI ÇEKİYORUM.
BENİM HİSSEMİDE SEN AL. BEN HİÇ BİR ŞEY İSTEMİYORUM. YETERKİ YAKAMI BIRAK !.
YOO !. BENDEN BUKADAR KOLAY KAÇA...
NE YAPIYORSUN !. DELİRDİNMİ ?!
YAPMA !

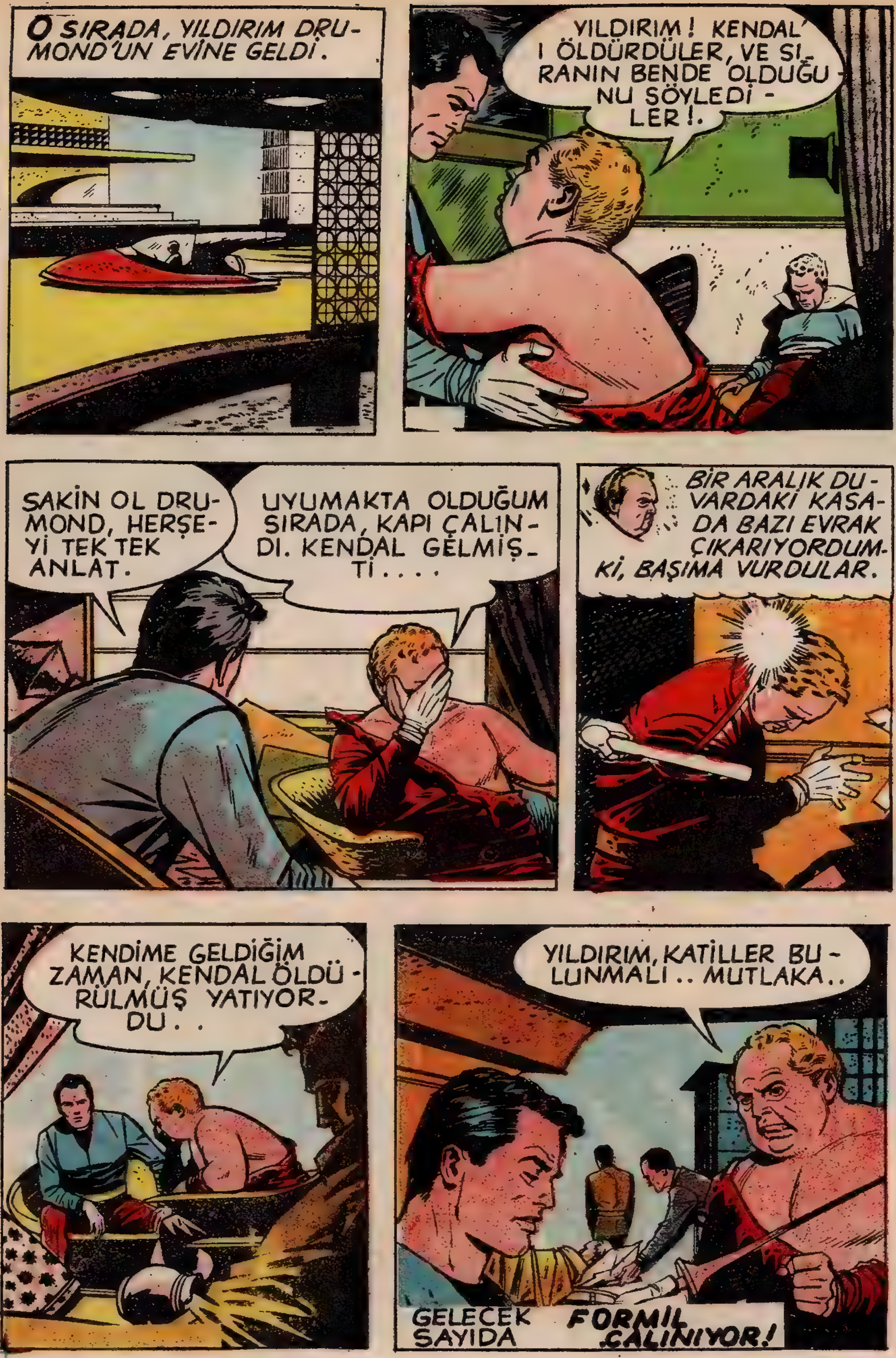

O SIRADA, YILDIRIM DRUMOND'UN EVİNE GELDİ.
YILDIRIM! KENDAL'I ÖLDÜRDÜLER, VE SIRANIN BENDE OLDUĞUNU SÖYLEDİLER!.
SAKİN OL DRUMOND, HERŞEYİ TEK TEK ANLAT.
UYUMAKTA OLDUĞUM SIRADA, KAPI ÇALINDI. KENDAL GELMİŞTİ....
BİR ARALIK DUVARDAKİ KASADA BAZI EVRAK ÇIKARIYORDUM-Kİ, BAŞIMA VURDULAR.
KENDİME GELDİĞİM ZAMAN, KENDAL ÖLDÜRÜLMÜŞ YATIYORDU..
YILDIRIM, KATİLLER BULUNMALI.. MUTLAKA..
GELECEK SAYIDA FORMİL ÇALINIYOR!

YILDIRIM KAPTAN
FORMÜL ÇALINIYOR!
YILDIRIM KAPTAN, DRUMOND'UN EVİNDE ÖLDÜRÜLEN ATOM BİLGİNİ KENDAL'IN KATİLİNİ ARARKEN BERİ TARAFTA BİR SUN'Î PEYKTE GARİP ŞEYLER OLUYORDU..
"SIFIR BOMBASI FORMÜLÜNÜN MUHAFAZA EDİLDİĞİ SUN'Î PEYKTE...
TAM ZAMANINDA GELDİN BARTON,. BU NÖBET HAYATIMIN EN SIKICI NÖBETİ OLDU. FORMÜL MUHAFAZASI NE ZOR..
1960-20
HAKLISIN, DOSTUM!
ŞİMDİ KAPIYI KIRIP, FORMÜLÜ ALMALI.
O SIRADA DRUMOND'UN EVİNDE.
DRUMOND, ANLATTIĞIN HİKAYE'NİN AKSAYAN BİR TARAFI VAR. O NE BİLİYOR MUSUN ?

BEN İÇERİ GİRDİĞİM ZAMAN, KENDALI ÖL-DÜRDÜLER ŞİMDİ SI-RA'NIN BENDE OL-DUĞUNU SÖY-LEDİLER..
NE DE-MEK İSTİ-YORSUN?
:..DEDİN, SONRA DA, DA-HA NE OLDUNU ANLA-MADAN BAŞINA VURUL-DUNDAN BAHİSLE. KA-ATİLLERİN KAÇTIĞINI SÖYLE-DİN..
EVET....
O HALDE..
YILDIRIM KAP-TAN, EMNİYET-TEN SİZİ ACELE TELEVİZYONA. GEMENİZİ İSTİYORLAR.
BEN, YILDIRIM KONUŞUN EFENDİM.
BEN ALBAY FLEMİNG, YILDIRIM DERHAL BURA-YA GEL!
DÜNYA BÜYÜK BİR TEHLİKE GEÇİRİYOR!

SENIN TAHMIN ETTIĞIN GIBI KORKUNÇ ŞEYLER OLDU.
NE VAR? NE OLUYOR?.
BIZIM VE DIĞER GEZEGENDEKILERIN HAYATI TEHLIKEYE GIRDI.
ŞIMDI HABER ALDIĞIMIZA GÖRE "SIFIR BOMBASI" FORMÜLÜNÜ ÇALMIŞLAR!
FLEMING İÇERDE MI?
İÇERDE YILDIRIM. SIZI BEKLIYOR..
YILDIRIM! TELEVIZYONDA DEDIĞIM GIBI "SIFIR BOMBASI" FORMÜLÜ ÇALINDI. DÜNYA MAHFOLDU.
EĞER BU BOMBA KULLANILIRSA, HIÇ CANLI KALMAZ!
EMNIYET MÜDÜRÜNÜ HAKLI OLARAK BIR TELAŞ ALMIŞTI..

BU FORMÜLÜ KİMİN ÇALDIĞINA DAİR ELİNİZDE BİR İPUCU VARMI ?
VAR !.
BU RESİM, SUN'Î PEYKTEKİ MUHAFIZLARDAN BARTON'UN RESMİDİR. FORMÜL ÇALINDIĞI SIRADA BARTON'DA ORTADAN KAYBOLDU . . . .
O SIRADA DRUMOND'UN EVİ..
SANA EVVELCE DE SÖYLEDİM, BENİ BURADA ARAMA DİYE . .
FORMÜL'Ü ELDE ETTİM DRUMOND, SANA NEREDE TESLİM EDEYİM.?
SAKIN BURAYA GELME !
BURADA BAZI NAHOŞ OLAYLAR OLDU. SEN ONU KENDALIN LABATUARINA GETİR . .
O SIRADA, KENDAL'IN LABARATUARINDA KIZI MERİ KORKUNÇ BİR ŞEY KEŞFEDER . . .
KULAKLARIMA İNANAMIYORUM !
GELECEK SAYIDA :
HAYRET VERİCİ KEŞİF !

YILDIRIM KAPTAN
HAYRET VERİCİ KEŞİF!
ATOM BİLGİNİ KENDAL'IN KIZI BABASININ LÂBARATUVARINDA KORKUNÇ BİR ŞEY KEŞFETMİŞTİ...
1960 - 21
ÇAVUŞ BEN KENDAL'IN KIZIYIM. HABER VER, ALBAYI GÖRMEM LÂZIM
ALBAYIM! BAYAN MERİ SİZİ GÖRMEK İSTİYOR..
BU SAATTE BURADA? NE İSTİYOR? BEKLESİN AZ.
BAYAN MERİ DURUN! DURUN!
MUHAKKAK ALBAYI GÖRMEM LÂZIM.
BEKLEMESİNİ SÖYLEDİM, NEDENSE DİNLEMEDİ.
ZİYANI YOK ÇAVUŞ
BENİ AFFEDİNİZ. SİZE MÜHİM BİR MESAJIM VAR!

BU MESAJ BİR ÖLÜ-DEN GELİYOR !
BUYURUN ALBAYIM, BENİ Mİ ÇAĞIRMIŞTINIZ ?
HİÇ KİMSE BİZİ RAHATSIZ ETMESİN. . .
ANLATINIZ MERİ.
BABAMI KİMİN ÖLDÜRDÜĞÜNÜ, BİZZAT BABAM BANA SÖYLEDİ.
BABANIZ ÖLELİ BİR KAÇ SAAT OLDU?
EVET, FAKAT BEN BU HABERİ BİRAZ ÖNCE ALDIM.
KIZIM, BABANIN ÖLÜMÜ SENİ FAZLA SARSMIŞ OLACAK..
ÜÇ SAAT ÖNCE ÖLEN İNSAN, HEMEN HABER GÖNDERİR Mİ ?
BENİ DELİ ZANNETMEYİN.

BABAMIN DOLDURDUĞU BİR TEYP ŞERİDİ BULDUM. BANA BİRŞEY OLURSA BU TEP'İ ÇAL DİYOR BAŞINDA.
DEMEK BU TEYP'TE BABANIZ, KENDİ SESİYLE, KENDİNİ KİMLERİN ÖLDÜRECEĞİNİ SÖYLÜYOR?
EVET, YILDIRIM KAPTAN TEYP ŞİMDİ LABARATUARDA.
PEKİ KİM ÖLDÜRMÜŞ?
SÖYLEMEM. GELİN SİZDE BUNU BABAMDAN DİNLEYİN.
ÇABUK YILDIRIM.
O ANDA KENDAL'IN LÂBARATUARIND.
VER BAKALIM, ŞU BOMBANIN FORMÜLÜNÜ..
ACELE ETMEYİN DURUN.
ŞAKANIN SIRASI DEĞİL BARTON. DERHAL FORMÜLÜ VER!
VEREĞİM AMA BİR TEKLİFİM VAR..
SÖYLE..

VADETTİĞİNİN İKİ MİSLİNİ İSTİYORUM.
BU İŞ İÇİN CANIMI TEHLİKEYE KOYDUM, ADAM ÖLDÜRDÜM. İKİ MİSLİ PARAYI HAKETTİĞİMİ ZANNEDERİM...
PEKALÂ KOY-FORMÜLÜ MAŞANIN ÜZERİNE, BENDE...
İŞTE! FORMÜLÜNÜZ.
AAAHHH!
İŞTE L'ABARATUVAR YILDIRIM KAPTAN.
NE OLUYOR!
KLİ
GELECEK SAYIDA
DRUMOND ORTAYA ÇIKIYOR!

YILDIRIM KAPTAN
DRUMOND ORTAYA ÇIKIYOR!
DRUMOND, FORMÜLÜ A- LIP NÖBETÇİYİ ÖLDÜR- DÜĞÜ SIRADA KAPI A- ÇILIP, YILDIRIMLA MERİ İÇERİ GİRİYORLARDI...
1960 - 22
İŞTE BABAMIN TEYP'İ, İÇİNDEKİ ŞERİDİ ÇALARSAK BABAMIN SESİNİ DU- YARIZ . .
BABAM KENDİ SESİYLE BİZE BAŞINDAN GEÇEN- LERİ TEKER TEKER ANLATIP, KAATİLİ'NİN ADINI AÇIKLAYA- CAK.
İŞLET TEYPİ MERİ.
"ERİK DRUMOND'LA BİRLİK- TE SIFIR BOMBASINI ÇALIP, BÜYÜK PARA MUKABİLİNDE SPEKTRA GEZEGENİNİN EL- ÇİSİ KARLON'A SATMAYA KARAR VERMİŞ BULUNU- YORDUK.....
TUA
İNAN BANA MERİ, YARIDA PİŞMAN OLDUM. ÇEKİLMEK İSTİYORUM. FAKAT DRUMOND BENİ ÖLDÜRÜR...
İŞTE YILDIRIM KAPTAN BU TEYP BABAMIN KAATİLİNİ ŞÖYLEDİ..
HAKLISIN ME- Rİ, O HALDE ŞİMDİ O, FORMÜ- LÜ KASADAN ÇA- LAN BARTON'UN PEŞİNDE DİR . .

EMNİYETE HABER VEREYİM, DRUMOND'U TUTSUNLAR
DUR, YILDIRIM! ŞURAYA BAK!
MASANIN ALTINDA BİR İNSAN YATIYOR?
KİM O?.
YAKLASMA MERİ. ЗU FORMÜLÜN MUHAFIZLARINDAN BARTON, ONUDA MUHAKKAK DRUMOND ÖLDÜRMÜŞTÜR..
BİRDENBİRE...
DRUMOND!.

DRUMOND TESLİM OL!
AAHH!.

ŞANGIRR!
ÇEKİL YOLUMDAN KADIN ŞENİ DE GEBERTİRİM ŞİMDİ !
YILDIRIM KAPTAN KENDİNE GELMEDEN KAÇMALI.
GELECEK SAYIDA CASUS'UN SONU...

Yıldırım Kaptan
" CASUSUN SONU "
DRUMOND FORMÜLLERLE KAÇARKEN YILDIRIM KAPTAN VE MERİ İLE KARŞILAŞMIŞTI...
ÇEKİL YOLUMDAN
1960 - 23
YILDIRIM KAPTAN KOŞ, KAÇIYOR!
MERİ, ALBAY FLEMİNG'İ ARA.. ONA HER ŞEYİ ANLAT!
BU SIRADA SPEKTRA GEZEGENİNDEN BİR HAVA GEMİSİ, BÜYÜK ELÇİ GARLON'U DÜNYAYA GETİRİYORDU...
SEYAHAT NORMAL GİDİYOR
DÜNYANIN İDAM FERMANI ELİMDE OLACAK NİHAYET!
23/1

NELER SÖYLÜYORSUN MERİ ?..
DRUMOND'U LABORATUARINA KISTIRDIK FAKAT FORMÜLLERLE BERABER KAÇTI ..
BEN DERHAL ONU EVİNDE KISKIVRAK YAKALATIRIM MERAK ETMEYİN !..
SPEKTRA İLE TEMAS ETMELİYİM
NİÇİN YİNE BİZİMLE TEMASA GEÇTİN APTAL
FORMÜLLERİ ALDIM. BENİ KURTARIN ARTIK !.
EMİRLERİMİZİ AYNEN YAPACAKSIN !..
GEORGE TUSKA 11-13
23/2

İYİ AMA HAYATIM TEHLİKEDE BURADA BENİM
ARTIK PLANLARIMIZDA DEĞİŞİKLİK YAPAMAYIZ !..
BEN NE OLACAĞIM ?
BÜYÜK ELÇİMİZ AZ SONRA ORADA OLACAK FORMÜLLERİ ONA VER
EMİRLERİMİZİ ANLADIN MI ?..
HAYIR.. VERMEYECEĞİM !.
DRUMONDUN EVİNİN ÖNÜNDE...
UNUTMAYIN ONU CANLI YAKALAYACAĞIZ !..
BU SIRADA DRUMOND DIŞARIDA OLANLARDAN HABERSİZDİ
23/3

KRASH!
ALLAHIN CEZALARI !.
ONLARI DİNLE-MEYECEĞİM.
EYVAH YAKALAN-DIM !.
KAPIYI KIRIN.. ONU KAÇIRMAYIN ÇO-CUKLAR !..
23/4
HAFTAYA : DRUMOND NE YAPACAK ?..

Yıldırım Kaptan
"DRUMOND NE YAPACAK ?"
CASUS OLDUĞU ANLAŞILAN DRUMOND POLİSLERDEN KAÇMAYA ÇALIŞIYOR...
TESLİM OL, YAKALANDIN!.
1960 - 24
YILDIRIM KAPTAN!.
DRUMOND İKİ TARAFTAN DA SARILDIĞINI ANLAYINCA ÇILGINA DÖNMÜŞTÜ...
GÖRÜRSÜN ŞİMDİ SEN!.
24/1

NİHAYET TAMAMEN ELİMİZDESİN..
SİZE BİR TEKLİFİM VAR..
BENİ AFFEDİN SİZE GARLON'U YAKALATAYIM..
BU SIRADA...
DÜNYAYA İNİYORUZ PATRON
FORMÜL AZ SONRA ELİMDE OLACAK !..
ELÇİ GARLON DÜNYAYA İNDİ...
KARŞILAMA NASIL ŞEF ?..
ASIL MAKSADIMI BİR BİLMİŞ OLSALARDI !..
DRUMOND ORTALIKTA YOK

EMNİYETTE...
GARLON'U SİZE SUÇ ÜSTÜ YAKALATIRIM
CEZAMI AFFEDERSİNİZ TABİ..
BİR KATİL VE CASUS AFFEDİLİR Mİ?
AMA GARLONU YAKALATACAĞIM SİZE
HAVA ALANINDA...
BİRLEŞMİŞ GEZEGENLER KOMİTESİ SİZİ BEKLİYOR GİDELİM
BU ADAM NERELERDE
KONFERANS SALONUNDA...
FORMÜLLERİN ÇALINMASI MEMLEKETİM SPEKTRA HALKINI ÇOK ÜZMÜŞTÜR
24/3

ÇÜNKÜ BİZ DE BÜTÜN GEZEGEN-LER GİBİ ÖLÜM TEHLİKESİNDEYİZ
İYİ DÜŞÜN KARARI SEN VER YILDI-RIM
ÇARESİZ, TEKLİFİ-Nİ KABÛL EDECEĞİZ
BAKIN, UYDURMA NU-TUKLAR ATIYOR.. NE DURUYORUZ ?.
BİR FİKRİM VAR !.
KUVVETLİ DELİL YOK.. ONU YAKALA-SAK BİLE YİNE KURTULUR..
PEKİ NE O-LACAK
DRUMOND'UN TEKLİFİNİ KABÛL ETMELİYİZ !.
GELECEK SAYIDA : SAHTE FORMÜL

Yıldırım Kaptan
SAHTE FORMÜL
PROFESÖR DRUMOND, DÜNYANIN EMNİYET PLÂNLARINI GARLON'A SATACAĞI SIRADA YAKALANMIŞTI...
1960-25
ŞİMDİ GARLON'A SAHTE PLÂNLARI VERELİM !..
BU MEKTUBU ELÇİ GARLON'A VER DRUMONT'UN YOLLADIĞINI SÖYLE
BAŞ ÜSTÜNE
EXPRESS T
HAVA ALANINDA...
NEREDE ŞU DRUMOND ?
ALLAH CEZASINI VERSİN !. GİDELİM
DRUMOND'DAN SİZE BİR MEKTUD VAR
6 NOLU ROKET ALANI
KENDİNİZE VERMEMİ TENBİH ETTİ
VER BAKALIM!
25/1

Bazı sebeb-
ler den geçik-
tim. Biraz
sonra ya-
nınızda ola-
cağım..
TAMAM, PLANLAR GE-LİYOR!
GARLON HEYECAN-DAN YE-RİNDE DURAMI-YORDU...
...
ACABA GELECEK Mİ?
EMİNİM
MEYDAN
SIFIR BOM-BASININ PLÂN-LARI ELİMİZE GEÇTİĞİ AN YAKINLAŞ-TI..
GARLON BAK, MEYDANA BİR ARABA GE-LİYOR
EVRAKI GARLONA VE-RİP BİZİM YANIMIZA DÖNECEK-SİN
TAMAM ANLAŞTIĞI-MIZ GİBİ!
KAÇMAYA KALK-MA..MEYDAN MUHAFIZLARLA ÇEVRİLİDİR!.
SÖZ VER-DİM YA!
25/2

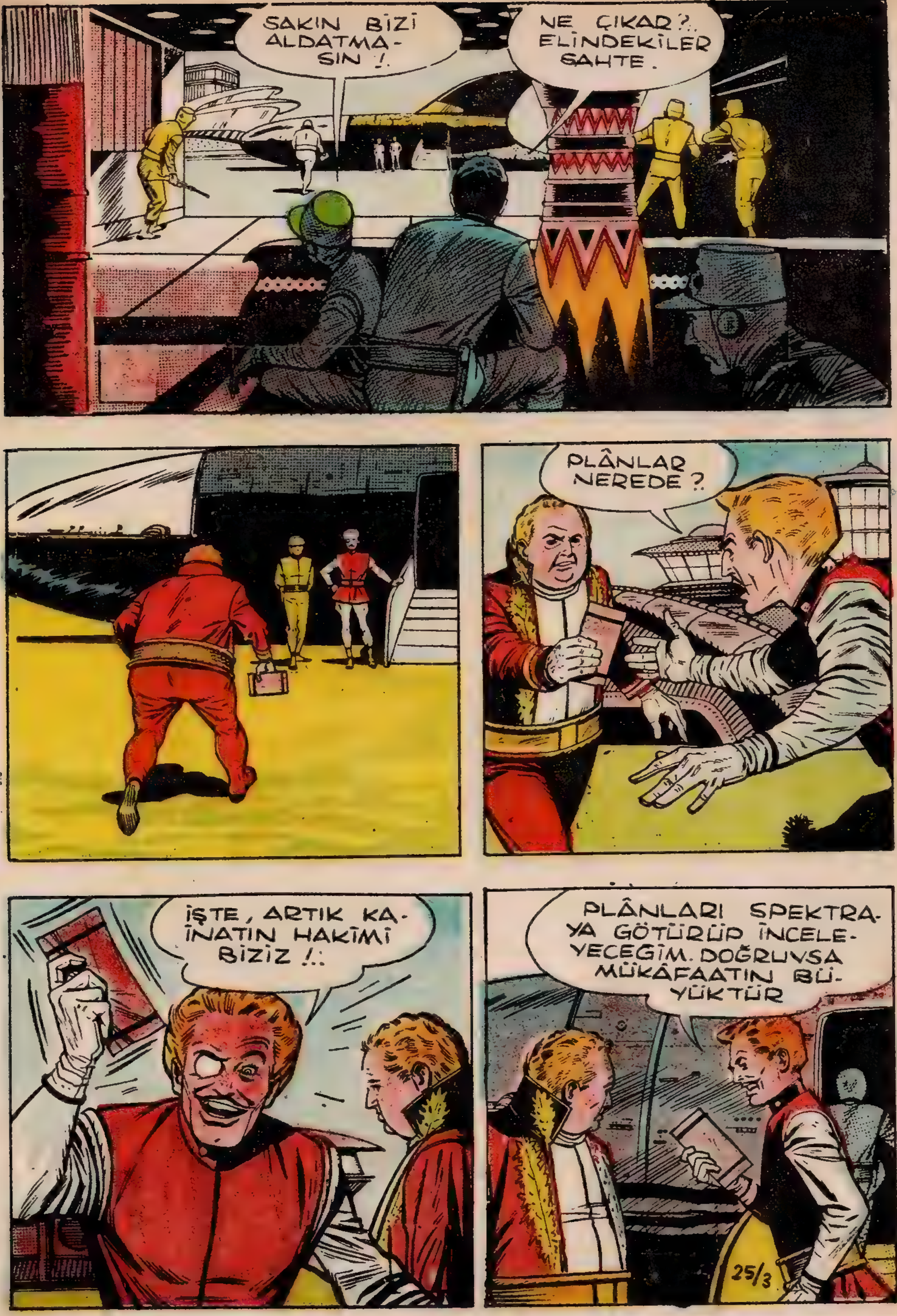
SAKIN BİZİ ALDATMA-SIN !.
NE ÇIKAR ?.. ELİNDEKİLER SAHTE.
PLÂNLAR NEREDE ?
İŞTE, ARTIK KA-İNATIN HAKİMİ BİZİZ !..
PLÂNLARI SPEKTRA-YA GÖTÜRÜP İNCELE-YECEĞİM. DOĞRUYSA MÜKÂFAATIN BÜ-YÜKTÜR
25/3

DRUMONT SAHTE PLÂNLARI GARLONA VERMİŞTİ...
BİRAZ SONRA
ETRAF POLİSLE SARILI.. BENİ GÖTÜRECEKLER..
SÖYLEDİKLERİNİZİ AYNEN YERİNE GETİRDİM !.
HAYDİ ŞİMDİ GİDELİM
HAYIR GİTMİYORUM !.
HAPİSTE ÇÜRÜMEK İSTEMEM !.
DURDURUN ŞU ADAMI !.
25/4
GELECEK SAYIDA:
DRUMOND'UN ÖLÜMÜ

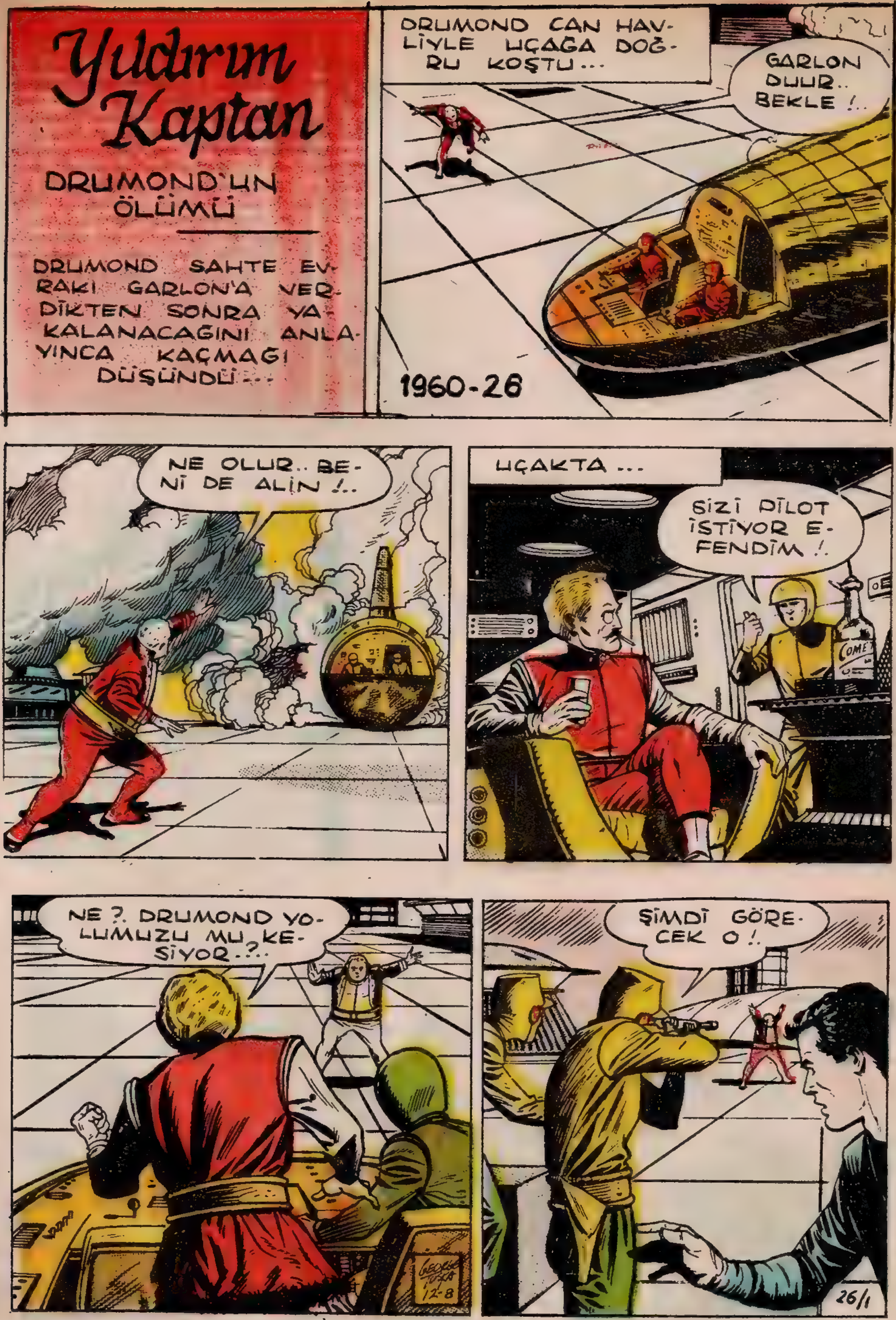
Yıldırım Kaptan
DRUMOND'UN ÖLÜMÜ
DRUMOND SAHTE EVRAKI GARLON'A VERDİKTEN SONRA YAKALANACAGINI ANLAYINCA KAÇMAGI DÜŞÜNDÜ...
DRUMOND CAN HAVLİYLE UÇAGA DOĞRU KOŞTU...
GARLON DUUR.. BEKLE !..
1960-26
NE OLUR.. BENİ DE ALIN !..
UÇAKTA ...
SİZİ PİLOT İSTİYOR EFENDİM !.
NE ?. DRUMOND YOLUMUZU MU KESİYOR ?.
ŞİMDİ GÖRECEK O !.
26/1

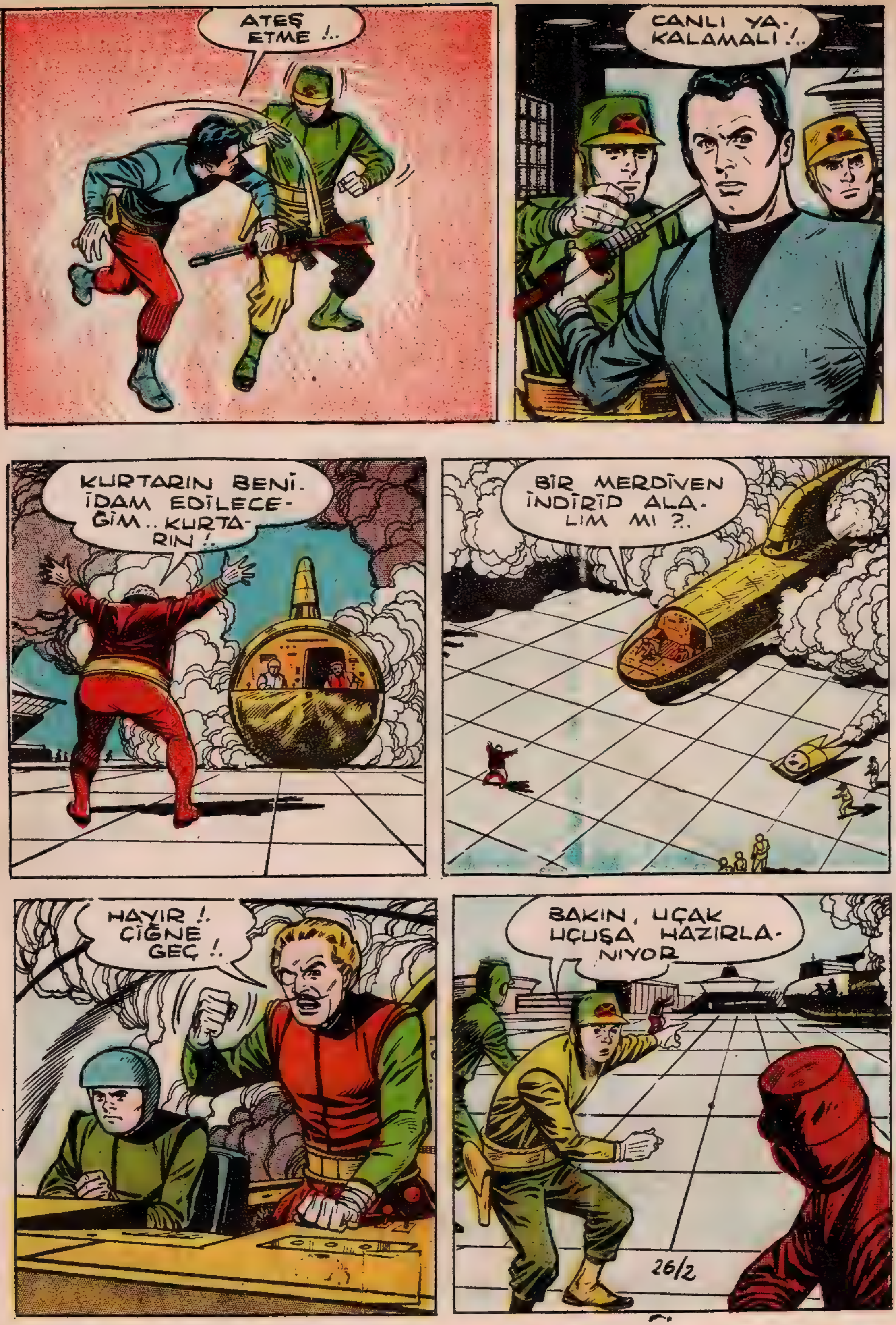
ATEŞ ETME !..
CANLI YAKALAMALI !..
KURTARIN BENİ. İDAM EDİLECEĞİM.. KURTARIN !.
BİR MERDİVEN İNDİRİP ALALIM MI ?..
HAYIR !. ÇİĞNE GEÇ !.
BAKIN, UÇAK UÇUŞA HAZIRLANIYOR
26/2

DRUMOND, E-ZİLECEK-SİN !.
YAPMA GARLON, DUUR !.
TAM YOL İLERİ !..
DRUMOND KAÇ !.
26/3

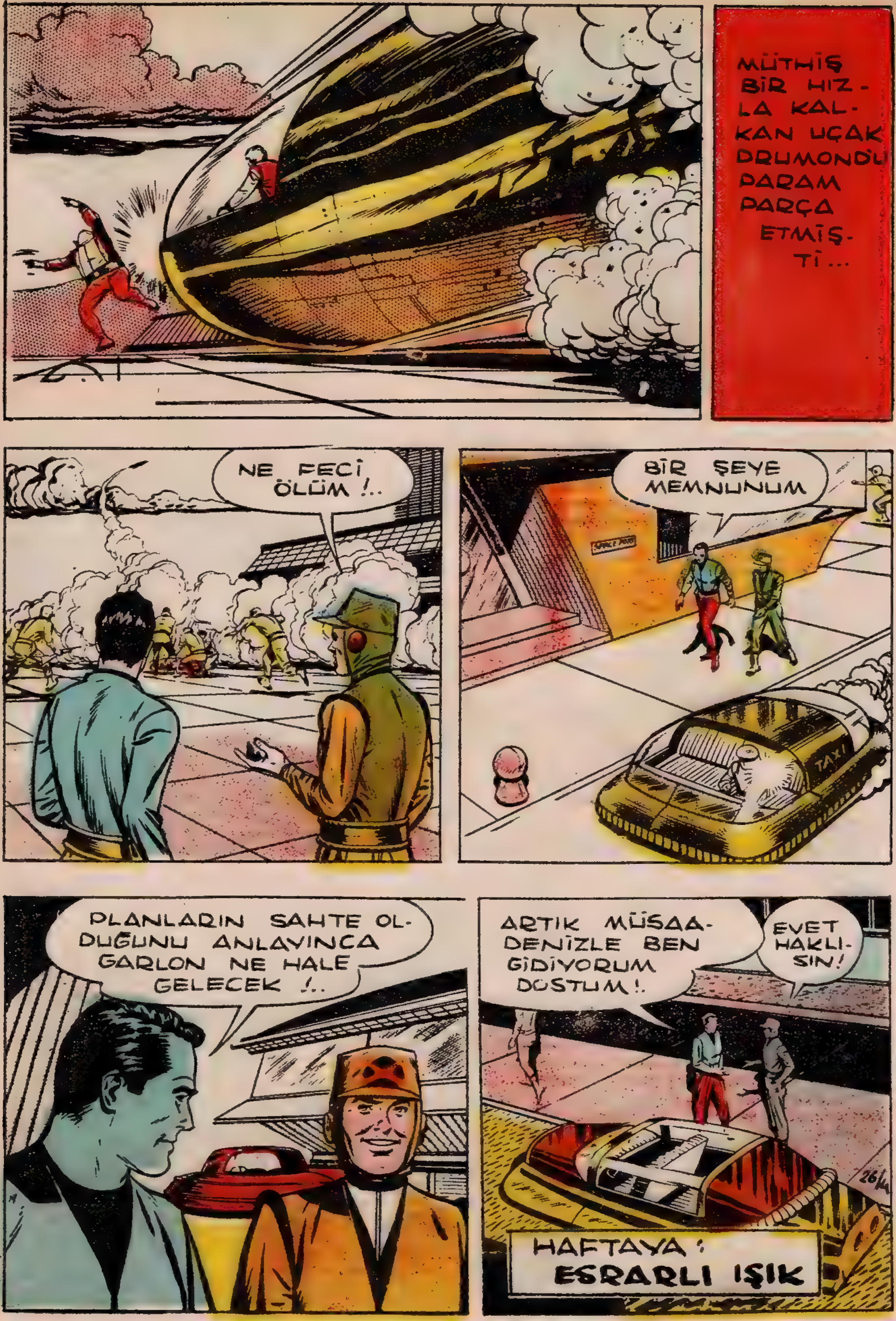
MÜTHİŞ BİR HIZLA KALKAN UÇAK DRUMOND'U PARAM PARÇA ETMİŞTİ...
NE FECİ ÖLÜM !..
BİR ŞEYE MEMNUNUM
PLANLARIN SAHTE OLDUĞUNU ANLAYINCA GARLON NE HALE GELECEK !..
ARTIK MÜSAADENİZLE BEN GİDİYORUM DOSTUM!.
EVET HAKLISIN!
TAXI
HAFTAYA:
ESRARLI IŞIK

Yıldırım Kaptan
"ESRARLI IŞIK"
YILDIRIM KADTAN AL- BAY FLEMİNG'İN YA- NINDAN AYRILACAGI SIRADA---
1960-27
YARIN BİZİM RADAR İSTASYONUNA UĞRAR- MISIN YILDIRIM ?
ENTERESAN BİR ŞEY GÖRE- CEKSİN
YILDIRIM KADTAN, Sİ- Zİ HANGİ RÜZGAR ATTI BÖYLE ?..
AL- BAY İSTE- MİŞTİ DE !..
SİZİ BEK- LETTİM !.
ARAYAN OLURSA RADAR ODASIN- DAYIZ BİZ !..
PEKİ !..
27/1

BUYUR YILDI-RIM KAPTAN
RADAR ODASI
BU ODADA NASIL ÇALIŞILDIĞINI GÖRECEĞİZ ŞİMDİ !..
YILDIRIM KAPTAN ALBAY FLEMİNG'LE RADAR SALONUNA GİRDİLER...
İŞTE, BİZİM RADAR SALONU
BU DA NESİ ?
NE VAR BETİ ?..
PERDEDE GARİP BİR IŞIK GÖRÜNÜYOR !..
BİR YOL BIRAKARAK GİDİYOR.. YANIP YANIP DA SÖNÜYOR !..

BU IŞIK NE OLABİLİR YILDIRIM KAPTAN ?
BELKİ FEZADAN GELEN ESRARENGİZ UÇAĞA
BEKLEYELİM.. BAKALIM NE İLERLEMELER GÖSTERECEK...
SOUTHE
SUPRA-A
IŞIKTAN 20 KM. DAHA FAZLA HIZLA KUZEY AFRİKAYA İNİYOR..
BU, YERİNE VARMADAN DÜNYAYA DÜŞEN BİR SUNİ PEYK OLABİLİR !.
BAKIN ŞİMDİ YAVAŞLADI
AFRİKA RADARI
SAHRADA PATLADI !.
YILDIRIM BU MUAMMAYI MUTLAKA ÇÖZMELİYİZ !..
27/3

400 YILDIR AFRİKADA NE BÜYÜK İLERLEMELER OLDU DEĞİL Mİ YILDIRIM ?..
DOKTOR HUER, İŞTE ROKETİN DÜŞTÜĞÜ YERDE AÇTIĞI ÇUKUR
ŞURAYA İNELİM !..
BU HERHALDE UZAK BİR GEZEGENDEN GELMİŞTİR. FAKAT İÇİNDEKİLER NE OLDU ACABA?
BU ROKETİN YERE DÜŞÜŞÜNÜ GÖRDÜM BEN..
IŞIK SAÇARAK YERE DÜŞTÜ VE BİRDEN TOP GİBİ PATLADI...
HAFTAYA : ELEKTRUM GEZEGENİ
27/4

Yıldırım Kaptan
"ELEKTRUM GEZEGENİ"
AFRİKADA, SAHRAYA BİR ROKET DÜŞÜP PATLAMIŞTI, YILDIRIM KAPTAN ORADADIR...
1960-28
ROKETİN PATLAMASIYLA GÖK YÜZÜNDE BAZI YAZILAR GÖRÜNDÜ...
ELEKTRUMDAN DÜNYAYA SELAM !..
ROKET, PARÇALARINDAN ANLADIĞIMA GÖRE ELEKTRİKLE UÇUYOR OLMALI
MERKEZE DÖNÜP DURUMU BİLDİRELİM KAPTAN
ESP
28/1
DÜNYA RADAR MERKEZİNDE...
İŞTE YENİ BİR IŞIK GÜNEY KUTBUNA İNİYOR !..
SPACE

İKİNCİ ROKET GÜNEY KUTBUNDAKİ URANYUM MINTIKASINA İNİYOR...
ROKETİ TAKİBEDİN
DÜNYA ROKETLERİ ELEKTRUM ROKETİNİ TAKİBEDİYOR..
ROKETLERİMİZ ONU YERE İNMEDEN YOKETMELİDİR
ZAMANI GELİNCE BİR DÜĞMEYE BASARAK ONU YOKEDECEĞİZ!.
ESRARENGİZ ROKETİN ETRAFI İYİCE SARILMIŞTI... ANSIZIN..
28/2

ROKETİN ANSIZIN PATLAMASIYLA... ...
BEN ELEKTRUMLU GRANDOLF VE KIZIM YAKINDA DÜNYAYA İNECEGİZ
GÖK YÜZÜNDE BİR YAZI GÖRÜNDÜ...
ELEKTRUMDAN DÜNYAYA HABER YOLLUYORLAR
ACAİP BİR HABERLEŞME VASITASI BU!.
DÜNYAYA DA ZARARI DOKUNABİLİR
BU İKİ ROKET DE ELEKTRİKLE İŞLEDİĞİNE GÖRE ELEKTRUM HENÜZ ATOMU VE HİDROJENİ KEŞFETMEMİŞ !.
DEMEK KARŞIMIZDA ÇOK GERİ KALMIŞ BİR GEZEGEN MEVCUD !..
DOSYALARA BAKIP ELEKTRUM'A DAİR BİLGİ TOPLAYALIM
28/3

HAKLISINIZ.. ÇOK GERİ KALMIŞ BİR GEZEGEN..KOMŞU GEZEGENLERLE TEMASI YOK . SUNİ PEYKLERİ YOK GRANDOLF'UN KİM OLDUĞU DA MEÇHUL
GRANDOLF'LA KIZI GELECEKLERSE DÜNYAYA NASIL İNECEKLER ACABA ?..
ALBAY !
ÜÇÜNCÜ ELEKTRUM ROKETİ DÜNYAYA İNİYOR...
BU SEFER IŞIK HIZINDAN YÜZ MİSLİ SÜRATLE İLERLİYOR...
ROKET İSTASYONLARINA HABER VERİN DERHAL İMHA ETSİNLER
BİR DAKİKA !..
İÇİNDE İNSAN OLABİLİR ATEŞ ETMEDEN TAKİBETSİNLER !..
GELECEK HAFTA : ELEKTRUMDÂN GELENLER !..
28/4

YILDIRIM KAPTAN
"ELEKTRUMDAN GELENLER"
ALBAY FLEMİNG İLE YILDIRIM KAPTAN ELEKTRUMDAN GELEN ROKETİ KARŞILAMAK İÇİN ALANA KOŞTULAR...
1960 - 29
BU UÇAKLAR BAŞIMIZA BİR İŞ AÇAR DİYE KORKUYORUM
PEK ZANNETMİYORUM. BELKİ DE İYİ NİYETLİDİRLER
YA ATTIKLARI ROKETLERE NE BUYRULUR ?..
UÇAK İNİYOR
EMERGEN
NE OLUYOR ?.
ELEKTRİKLENDİK !.
UÇAK ETRAFA ELEKTRİK SAÇIYORDU...
AYY !..
KAÇALIM BURADAN
29/1

KAPISI AÇILDI
ACABA KİM BU?
SAYIN DÜNYALILAR! ELEKTRUMDAN DOSTLUK MAKSADIYLA GELEN GRANDOLF SİZİ SELAMLAR!.
YA-YA-YA !...
BU HERİF DELİNİN BİRİSİ !.
BU PELERİNLİ GÜZEL KIZ KİM ?.
PELERİNİN ALTINDA BİR ŞEY VAR
NİÇİN ŞAŞKINSINIZ ?. EVVELCE HABERLER YOLLAMIŞTIM !.
HABERLER DEDİĞİNİZ O, AFRİKAYA KUTUPLARA ATTIĞINIZ ROKETLER Mİ?.
29/2

HA.. HA.. ELEKTRUMLU-
LAR YAMANDIR
YAPMA GRANDOLF
PEKİ. ROKETLE-
RİMİZ DÜNYAYA
ZİYAN MI VERDİ?
KİMSESİZ MINTI-
KALARA ATTIK
HARİTALARINIZ ORA-
YI BOŞ OLARAK
GÖSTERİYORSA
ÇOK ESKİDİR
OLABİLİR.. BİZ İLİM
BAKIMINDAN SİZDEN
ASIRLARCA GERİYİZ
ZATEN KIZIMLA BURA-
YA SİZİN İLERLEMELERİ-
NİZİ GÖRMEYE
GELMİŞTİK
EVET
ONUN
İÇİN
GELDİK
29/3

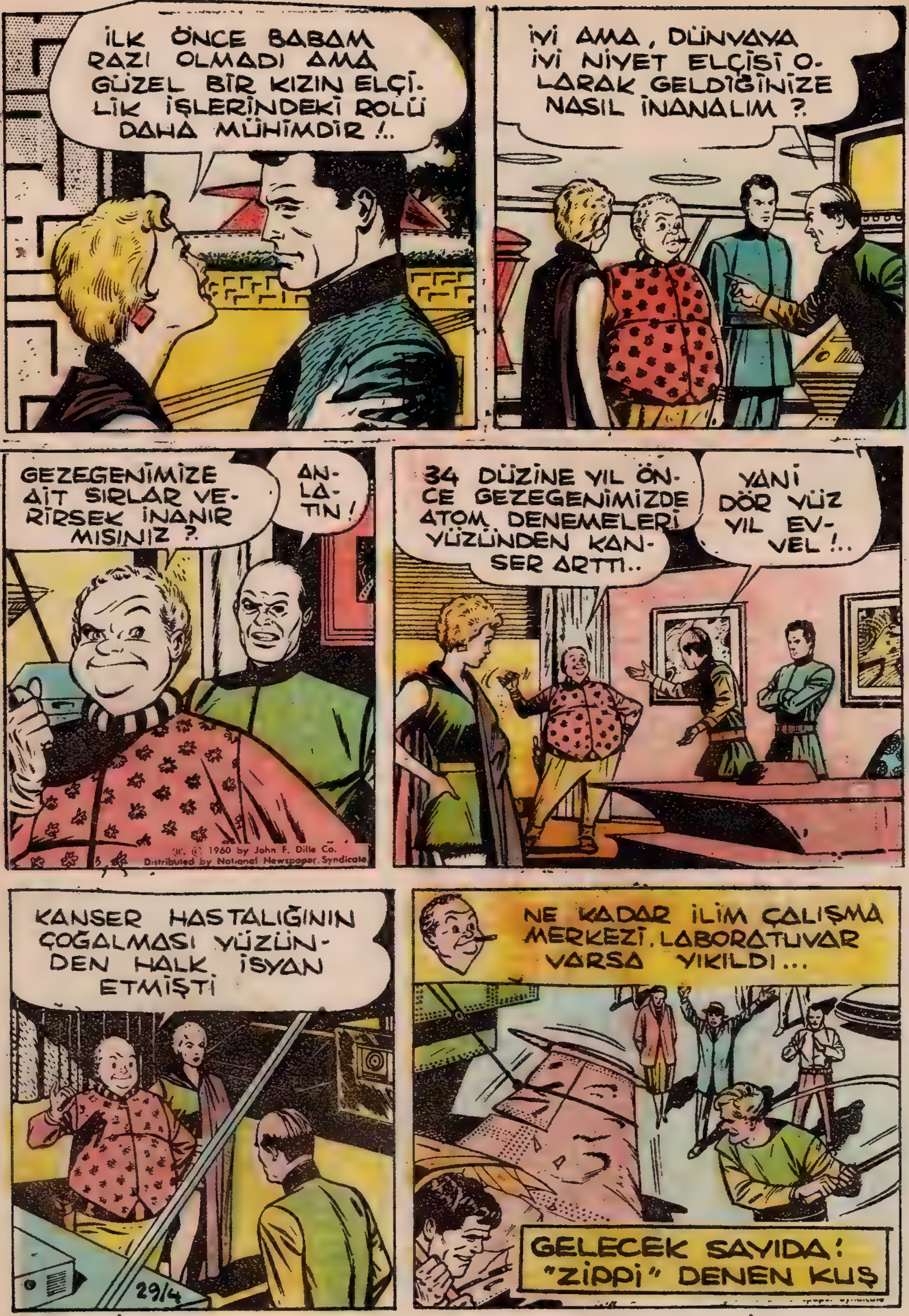

İLK ÖNCE BABAM RAZI OLMADI AMA GÜZEL BİR KIZIN ELÇİLİK İŞLERİNDEKİ ROLÜ DAHA MÜHİMDİR !..
İYİ AMA, DÜNYAYA İYİ NİYET ELÇİSİ OLARAK GELDİĞİNİZE NASIL İNANALIM ?
GEZEGENİMİZE AİT SIRLAR VERİRSEK İNANIR MISINIZ ?
ANLATIN !
© 1960 by John F. Dille Co. Distributed by National Newspaper Syndicate
34 DÜZİNE YIL ÖNCE GEZEGENİMİZDE ATOM DENEMELERİ YÜZÜNDEN KANSER ARTTI..
YANİ DÖR YÜZ YIL EVVEL !..
KANSER HASTALIĞININ ÇOĞALMASI YÜZÜNDEN HALK İSYAN ETMİŞTİ
29/4
NE KADAR İLİM ÇALIŞMA MERKEZİ, LABORATUVAR VARSA YIKILDI...
GELECEK SAYIDA: "ZİPPİ" DENEN KUŞ

YILDIRIM KAPTAN
"ZİPPİ" DENEN KUŞ
ELEKTRUMDAN GELEN GRANDOLF, GEZEGENİNDE 400 SENE ÖNCE OLANLARI ANLATIYOR...
1960-30
BİLGİNLERİN ELİNDE YALNIZ ELEKTRİK ENERJİSİ BIRAKILMIŞTI..
İYİ AMA, YALNIZ ELEKTRİKLE MEDENİYET, TIP, ZİRAAT NASIL İLERLEYEBİLİR?
ALBAY FLEMİNG ELEKTRUMDAKİ HAYATI PEK AKLI ALMAMIŞTI...
KİMYASAL MADDELER, PETROL, KÖMÜR, ATOM KULLANMADAN NASIL OLUR
ELEKTRİKTE ÇOK İLERİYİZ
BURAYA ELEKTRİKLİ ROKETLE GELDİK
PEK GERİ SAYILMAZSINIZ
BÜTÜN SIRLARI VERME
HAYIR KIZIM, DOSTLUK KURABİLMEMİZ İÇİN ARAMIZDA TEK GİZLİ ŞEY KALMAMALI
30/1

ELEKTRİKLE İŞLEYEN UÇAKLAR YAPILINCA BİZİM PARTİ İDAREYİ ELE ALDI. BENİ ELÇİ OLARAK DÜNYAYA GÖNDERDİ !.
--VE İŞTE BÖYLECE BİZ DE BURAYA GELDİK !..
DOKTOR HUER' DE BU KONUŞMALARDA BULUNMALI
HAKLISIN ALBAYIM
TANIŞMAK İSTERİM
ONLAR İLMİ KONUŞMALAR YAPARKEN SİZ DE BANA DÜNYAYI GEZDİRİN !..
TEKLİFİM GÜZEL DEĞİL Mİ?
AMA.. BU KONUŞMALARI DİNLEMEK İÇİN BEN DE VAZİFELİYİM
BU KONUŞMALAR ÇOK SIKTI BENİ
KOLTUĞUNDAKİ ŞEYİ ALIRSAM FERAHLARSIN !.
30/2

YAKLAŞMA BANA!
NİÇİN?
USLU DUR ZİPPİ.. O YABANCI DEĞİL!
BİİP!
ELEKTRİKTEKİ İLERLEMELERİNİZİ ÇOK ENTERESAN BULDUM
BABA KESİN ŞU SIKICI MEVZULARI DÜNYAYI GEZELİM
BEEP!
BU SIRADA PİPER'İN KOLUNA TÜNEMİŞ OLAN KUŞ BİR BAKIŞIYLA DUVARDAKİ SAATİ ERİTİVERDİ...
ZİPPİ.. SAATİ NE YAPTIN?..
HER ŞEY MAHVOLACAK!
YAPTIĞINI BEĞENDİN Mİ?
30/3

® © 1960 by John F. Dille Co. Distributed by National Newspaper Syndicate
DİPER, ŞUNA DİKKAT ETSENE
ÖZÜR DİLERİM !
SAKİN OLUN.. ZİPPİ, ELEKTRİKLİ ROBOT BİR KUŞTUR
AMAN NE KUŞ !
ZİPPİ AKÜMLATÖRLE ÇALIŞAN BİR ROBOTTUR.. BÜTÜN EMİRLERİ DİNLER AMA BAZEN...
ŞAŞJ EDİLDİĞİ ZAMAN KUYRUĞU KALKAR GÖZLERİ PARLAR...
ZİPPİ'NİN ŞARJLI HALİ
ŞARJA İHTİYACI VARKEN...
İŞTE, ŞARŞ EDİLMİŞ DURUMDA !
İYİ NİYETLİ İSENİZ TEHLİKELİ OYUNCAKLARI DÜNYADA İKEN BİZE TESLİM EDİNİZ
GELECEK HAFTA: ZİPPİNİN MARİFETLERİ

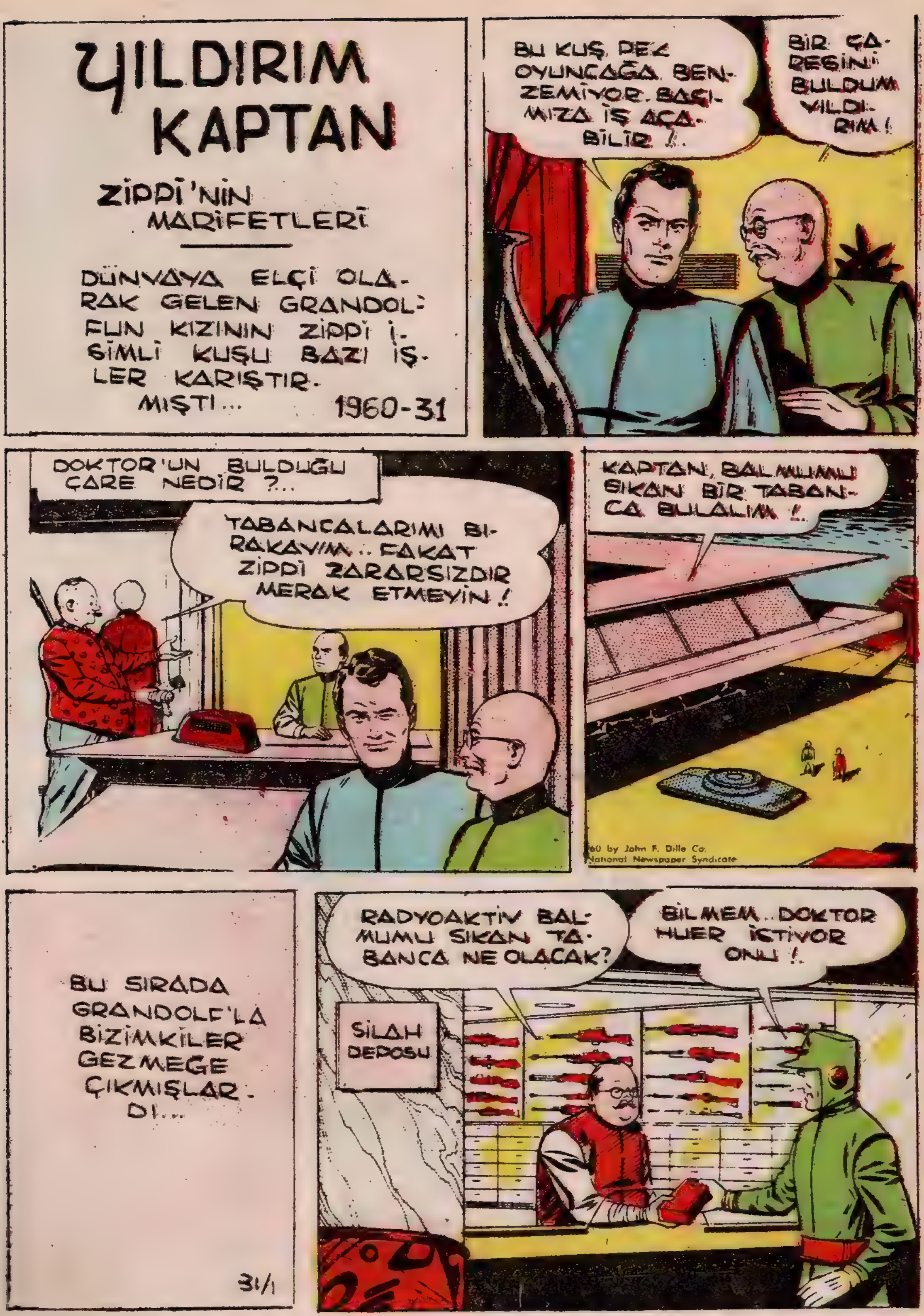

YILDIRIM KAPTAN
ZİPPİ'NİN MARİFETLERİ
DÜNYAYA ELÇİ OLARAK GELEN GRANDOLFUN KIZININ ZİPPİ İSİMLİ KUŞU BAZI İŞLER KARIŞTIRMIŞTI...
1960-31
BU KUŞ PEK OYUNCAĞA BENZEMİYOR. BAŞIMIZA İŞ AÇABİLİR!..
BİR ÇARESİNİ BULDUM YILDIRIM!
DOKTOR'UN BULDUĞU ÇARE NEDİR?..
TABANCALARIMI BIRAKAYIM.. FAKAT ZİPPİ ZARARSIZDIR MERAK ETMEYİN!
KAPTAN, BALMUMU SIKAN BİR TABANCA BULALIM!
©60 by John F. Dille Co. National Newspaper Syndicate
BU SIRADA GRANDOLF'LA BİZİMKİLER GEZMEĞE ÇIKMIŞLARDI...
31/1
RADYOAKTİV BALMUMU SIKAN TABANCA NE OLACAK?
BİLMEM.. DOKTOR HUER İSTİYOR ONU!
SİLAH DEPOSU

TABANCAYI GETİREN POLİS YILDIRIMA YAKLAŞTI...
ŞÖYLE BUYURUN !.
KIZIM, YARAMAZ KUŞUNA DİKKAT ET AMAN !..
DOKTORUN İSTEDİĞİ TABANCAYI BUYURUN !
VER BAKALIM
DÜNYAYI GEZDİRECEK MİSİNİZ ?
HEP BERABER GEZİYORUZ İŞTE !..
İLK DEFA JET ARABALARINI GÖREN MİSAFİRLER ŞAŞTILAR...
TAXI
BU DUMAN ÇIKARAN ARABALARA SAKIN BİNMEYELİM !..
DİKKAT !... ZIPPI YİNE KAÇTI !..
31/2

ZİPPİ DUUR !..
BABA, BAK ZİPPİYİ VURACAKLAR
BALMUMU SIKAN TABANCA ZİPPİYİ KIPIRDAMAZ HALE GETİRDİ...
AH, BABA !.. ZİPPİ ÖLDÜ..
HAYIR, SADECE ETRAFI BALMUMU SARILI !
TAXI
BALMUMU TABAKASI ÇEKİLİNCE YİNE CANLANIR !.
31/3

KULLANDIĞIN BİR KELİME ONU ETRAFA SALDIRTTI !
NEYMİŞ O ?
AYNİ KELİMEYİ SÖYLEYİNCE YİNE KIPIRDAMAYA ÇALIŞACAK. DİKKAT !..
DİK. KAT
DİKKAT
ALBAY, BİR IŞIKLI ROKET DAHA GELİYOR !..
BİR ROKET DAHA GELECEĞİNİ BİLİYOR MUYDUNUZ ?
YO.. BİLMİYORDUM.. DOSTLARDAN BİR HABER OLMALI !..
ELEKTRUM GEZEGENİNDE...
GRANDOLF YOLLADIĞIN HABERİ ALINCA ŞAŞIRACAK KİRSTEN
HAFTAYA : ELEKTRUMDA OLANLAR

YILDIRIM KAPTAN
ELEKTRUMDA OLANLAR
GRANDOLF DÜNYAYA GİTTİKTEN SONRA ELEKTRUMDA MÜHİM DEĞİŞİKLİKLER OLMUŞTU ...
1960-32
GRANDOLF GİTTİKTEN SONRA PARTİSİNİ İKTİDARDAN DEVİRDİĞİMİZDEN HABERİ YOK!.
ŞİŞKO İLE KIZI ARTIK BURAYA DÖNEMEZ!
O SOĞUK KIZI DA UNUTTUĞUNA ÇOK MEMNUNUM
AYNI ANDA DÜNYADA...
DÖRDÜNCÜ ROKET BU ALANA GELİYOR!..
DEDİM YA.. ARKADAŞLAR HABER YOLLUYOR
ROKET ALANA YAKLAŞTI VE ANSIZIN PATLADI...
32/1
KAHROLSUN GRANDOLF

BU DA NE DEMEKMİŞ ?
GRANDOLF, ANLAŞILAN SEN İKTİDARI KAYBETMİŞSİN !..
DERHAL DÖNÜP DÜŞMANLARIMLA SAVAŞMAM LÂZIM. UÇAĞIMI TAMİR ETTİREBİLİR MİYİM ?.
EDERİZ.. YILDIRIM KAPTAN DA SİZİNLE GELEBİLİR !..
YAŞASIN !
BİİP!
ALBAYIM !. AMA NASIL OLUR ?!..
GRANDOLF'A YARDIM İÇİN ORAYA BİR HAVA ORDUSU GÖNDEREMEYİZ !.
PİPER'İN İLGİSİ HOŞUMA GİTMİYOR. BAŞKASI GİTSE
32/2

PİPER DAHA FAZLA KONUŞMALARINA ZAMAN BIRAKMADAN ANSIZIN ARALARINA ATILDI...
YILDIRIM KAPTANDAN BAŞKASI YARDIMCI OLAMAZ BİZE !..
KIZ HAKLI AZİZİM, BU VAZİFEYİ SENDEN BAŞKASI BAŞARAMAZ !.
GİTMEK İSTEMEYİŞİMİN DİĞER SEBEBİ.. GALİBA BEN DE...
YOKSA ONA AŞIKMISIN
ONA AŞIK OLMAKTAN KORKUYORSUN.. FAKAT UNUTMAKİ BU BİR VAZİFEDİR !..
UÇAĞIN TAMİRİ ÇABUK OLDU. O HALDE YARIN YOLA ÇIKARIZ !
32/3

ELEKTRUMDA BİZİ BELKİ BÜYÜK TEHLİKE BEKLİYOR!
YARIN BAŞBAŞA SEYAHATE ÇIKIYORUZ NE İYİ!
ELEKTRUMA KADAR BAŞBAŞAYIZ YILDIRIM KAPTAN
BAŞBAŞA DEĞİL!
ZİPPİ DE DAHİL DÖRT KİŞİYİZ. BAKIN ONU SARAN BALMUMUYU TEMİZLEDİM
BİİP BİİP
BU İŞİ DE ANCAK YILDIRIM BAŞARABİLİR!
BAK ŞİMDİDEN KIZIN GÖNLÜNÜ ALMAYA ÇALIŞIYOR
AMA BU SEFER GİRDİĞİ İŞ ÇOK TEHLİKELİ DOKTOR. HAYATINA BİLE MALOLABİLİR!..
GELECEK SAYIDA: ELEKTRUM YOLUNDA

YILDIRIM KAPTAN
ELEKTRUM YOLUNDA
KAHRAMANLARIMIZ ELEKTRUM'DAKİ İSYANI BASTIRMAK İÇİN YOLA ÇIKARLAR...
HAVA GEMİSİ SON HIZLA DÜNYADAN UZAKLAŞIYOR..
ONLARI YENİ MACERALAR BEKLİYORDU...
DÜNYA GÖZDEN KAYBOLDU.
IŞIK HIZINDAN SÜRATLİ GİTTİĞİMİZ İÇİN GÖRÜNMÜYOR !.
BİR HAFTA SONRA ELEKTRUMDAYIZ
UÇAĞINIZ ÇOK SÜRATLİ !.
BİR HAFTA HADİSESİZ GEÇTİ...
33/1

BİZİM GEZEGEN GÖRÜNDÜ!.
ELEKTRUM'UN BAŞŞEHRİNE GİDİYORUZ
ALO .. ALO .. GRANDOLF!.
NE VAR BUR ?.. NELER OLDU ?..
EN SADIK DOSTUMUZDUR!.
KUMANDAN KİRSTEN İSYAN EDEREK İDAREYİ ALDI. MAZAR HAVA ALANINA İNİN
ASİ GENERAL KİRSTEN'İN KAMPINDA...
BİR ELEKTRİKLİ UÇAK GELİYOR
GRANDOLF'UN UÇAGIDIR HEMEN DÜŞÜRÜN!.

EYVAH, YARA ALDIK!.
DÜŞÜYORUZ!.
NE HEYECANLI!
EĞLENCENİN SIRASI MI KEMERİ TAKIN!..
BU KEMERİ NASIL TAKAYIM?.
ŞİMDİ GÖRÜRSÜN!.
TAMAM!.
33/3

HOPPALA !..
BABA, OYUN OYNAMIYORUZ !.
GRANDOLF GAYET NEŞELİ BİR İNSANDI EN TEHLİKELİ ZAMANDA BİLE GÜLÜP EĞLENİRDİ...
PARAŞÜT VAZİFESİNİ GÖREN KEMER SAYESİNDE YAVAŞÇA İNİYORLARDI...
BABA KENDİNE GEL !.
YERE İNEMEZ
ŞU KUŞU ALIN BEN İNERİM CANIM
BİİP
İŞTE BUR, AŞAĞIDA BİZİ BEKLİYOR !.
HIMM!
GRANDOLF BU YABANCI KİM ?.
YILDIRIM KAPTAN DOSTUMUZDUR.. MÜŞAVİR OLARAK GELDİ
33/4
HAFTAYA : DÜELLO

YILDIRIM KAPTAN
DÜELLO
ELEKTRUM'A İNİNCE GRANDOLF'UN EN YAKIN ARKADAŞI "BUR" İLE KARŞILAŞTILAR...
NELER OLDU ANLAT BAKALIM !..
KİRSTEN ELEKTRİK SANTRALLARINI ZAPTETTİ
FAKAT BU ADAM NİÇİN GELDİ ?.
GRANDOLF'UN EMRİNDE OLDUĞUM İÇİN SİLAHLARINIZI VERİN
BIRAK GÖRSÜN YILDIRIM
BUNLAR ATOMLA MI ÇALIŞIR?
EVET !.
ELEKTRUM'A ATOM GİREMEZ !.
DUR, YAPMA !.
34/1

KİRSTEN SİZE SALDIRINCA BUNLAR LÂZIM OLACAKTI !.
BİZ KANUNLARA BAĞLIYIZ !
BUDALA!
YILDIRIMLA DOSTÇA KONUŞSANA !
AL ÖYLEYSE!
BAYLAR, SAKİN OLUN !..
BIRAK, DÖVÜŞEREK ANLAŞSINLAR !
CESURSAN GEL DÜELLO EDELİM !..
TEKLİFİNİ ZEVKLE YAPARIM !.
KİRSTEN'İN KAMPINDA...
DEMEK YANLARINDA BİR DÜNYALI VAR.
ONLARI MAHVEDECEĞİM !..
34/2

LASKAR BU İŞİ ÇABUK HALLET !.
BUR İLE DÜNYALI NE OLACAK?
DÜELLODA BİRİ NASIL OLSA ÖLE-CEK
YA PİPER NE O-LACAK?
PİPER'İ REHİNE OLARAK TUTA-RIZ !..
HAZIR MISINIZ ?
SPACE LE
AYNİ ANDA KALABALIĞIN İÇİNDEN FIR-LAYAN LAS-KAR GRAN-DOLF'A ATEŞ ETTİ...
GRANDOF VURUL-MUŞTU...
AHHH !
34/3

ASİLE-RİN İŞİ !.
KATİL KAÇIYOR !.
DÜNYALI YAKALADI
ÖLMÜŞ MÜ ?.
BABAM YAŞAYA-CAK MI ?
SADECE BAYILMIŞ !.
ŞİMDİ NE YAPA-CAĞIZ ?
KİRSTEN CA-NINIZA OKUR !.
KAVGAYI Bİ-RAKALIM BUR, BİR ŞEYLER YAPMALIYIZ !.
GELECEK SAYIDA : DÜŞMANA KARŞI
34/4

YILDIRIM KAPTAN
DÜŞMANA KARŞI
YILDIRIM KAPTAN ELEKTRUM GEZEGENİNDE BUR İLE DÜELLOYA TUTUŞUR 1960-35
İYİ BİR İNSANA BENZİYORSUN - YAZIKKİ DÖVÜŞECEĞİZ!
DURUN ÇOCUKLAR!
KRİSTENLE YAPACAĞIMIZ MÜCADELEDEN SONRA DÜELLO EDİN
ŞİMDİLİK DOSTUZ!.
ŞEHİRDE KALAN YEGÂNE İKİ SİLAH ALIN ŞUNLARI
BANA ŞEHİR HAKKINDA BİRAZ BİLGİ VERİN
SANA, ASIL TEHLİKELİ..
35/1

..BÖLGEYİ, KİRSTEN'İN KAMPINI GÖSTEREYİM
© 1960 by John F. Dille Co. Distributed by National Newspaper Syndicate
HALKTAN KORKUYOR
İŞTE, KİRSTEN VE ADAMLARININ KAMPI !
ŞEHİRİN ELEKTRİKLERİNİ KESİP SALDIRABİLİR
ELLER YUKARI !
HAYDİ, KİRSTEN'İN YANINA GİDECEĞİZ ÇABUK !
?
35/2

AAAHH !..
HAYATIMI KURTARDIN
KENDİ HAYATIMI DA.. ETRAFI BİR KOLAÇAN EDELİM
KIRSTEN'İN KAMPINDA..
BECERİKSİZLER !. GRANDOLF-LA BUR'U YOKEDEMEDİLER !
BU İŞİ SEN YAP SANA
SENİN İÇİN HER ŞEYİ YAPARIM.. BEN DÜNYALIYI OYALARKEN SALDIR !.
İKİ TARAF İÇİNDE ARTIK MÜCADELE İYİCE KIZIŞACAĞA BENZİYORDU ...
BAK BİR TANK !.
ŞEHİRE BUNLARLA SALDIRACAKMIŞ !.
ZIRHI NİÇİN İNCE
ELEKTRİKLİ SİLAHLAR ONA İŞLEMEZ
35/3

BUNLARDAN KORUNABİLMEK İÇİN ÇARE ARAMALIYIZ
ŞU SU NASIL FIŞKIRIYOR?
BASINCI KUVVETLİ!
ŞEHİRDE İTFAİYE VAR MI?
BIRAK ŞU SAÇMALARI CANIM BİZE SİLÂH LÂZIM
? ACABA YILDIRIM'IN GİZLİ BİR DÜŞÜNDÜĞÜ MÜ VAR ?
TAARRUZ ŞAFAKTA BAŞLAYACAK!
AYNI ANDA...
FİKRİN NEDİR YILDIRIM?
ELEKTRİKTEN BAŞKA ŞEYLER DE VAR
35/4
HAFTAYA: "İLONA'NIN TEKLİFİ"

YILDIRIM KAPTAN
BÜYÜK SAVAŞ
YILDIRIM KAPTAN A- SİLERLE NASIL MÜCA- DELE EDİLECEĞİNİ AN- LATIYOR... 1960-36
İŞTE BURNUNU- ZUN DİBİNDE MÜTHİŞ BİR SİLAH
SAATLER- CE UĞRA- ŞARAK YENİ Sİ- LAHLARI HAZIRLA- DILAR...
FAKAT...
KİMSİN ?.. BURADA NE İŞİN VAR ?
ADIM İLONA, YALNIZ KALA- BİLİRMİYİZ ?
YILDI- RIM'IN ODA- SINDA
KİRSTEN NA- MINA SİZE BİR ANLAŞ- MA TEKLİFİ GETİRDİM
36/.

MAZAR ŞEHRİNİN MEYDANINDA SAVUNMA HAZIRLIKLARI BÜYÜK BİR HIZLA DEVAM EDİYORDU..
SUDAN NASIL ENERJİ ELDE EDEBİLECEK ?
BAKALIM GÖRECEĞİZ !.
TEKLİFİNİZ NEDİR ?
NASIL ?
İLK ÖNCE İŞİ SAĞLAMA BAĞLAMALI
Distributed by National Newspaper Syndicate
O SABAH, ŞAFAK SÖKERKEN...
TANKLARLA HÜCUM !..
36/2
ASİ ORDU HİMAYESİZ ŞEHİRE HÜCUM ETMİŞTİ...

AYNI ANDA..
KİRSTEN SANILDIĞI Gİ-Bİ HAİN BİR İNSAN DE-ĞİLDİR
MAKSA-DINIZ NE-DİR ?
DÜNYA İLE BARIŞ YAPMAYI ÇOK AR ZULUYOR
GÜZEL BİR TEKLİF
TABİİ
YA GRAN-DOLF NE OLACAK ?
İCABI-NA BA-KARIZ BİZ
HAİNLER; BİZE KARŞI ANLAŞTINIZ ÖYLE Mİ ?
PİDER.. DUR ANLATAYIM..
KES SESİNİ
36/3

BİRDEN.
KLANG! KLANG!
ALÂRM.. DÜŞMAN HÜCUM ETTİ
DUR. ALÇAK
TANKLAR GELİYOR
ŞEHRİN KAPILARI TUTULSUN
BİZ HAVUZUN BAŞINDAYIZ
NE VAR NE OLUYOR ?
TANKLAR DUVARLARI YIKARAK İÇERİ GİRDİ..
AAHH !
36/4
TANKLAR ŞEHİRE DALMIŞLARDI..
HAFTAYA: BÜYÜK SAVAŞ

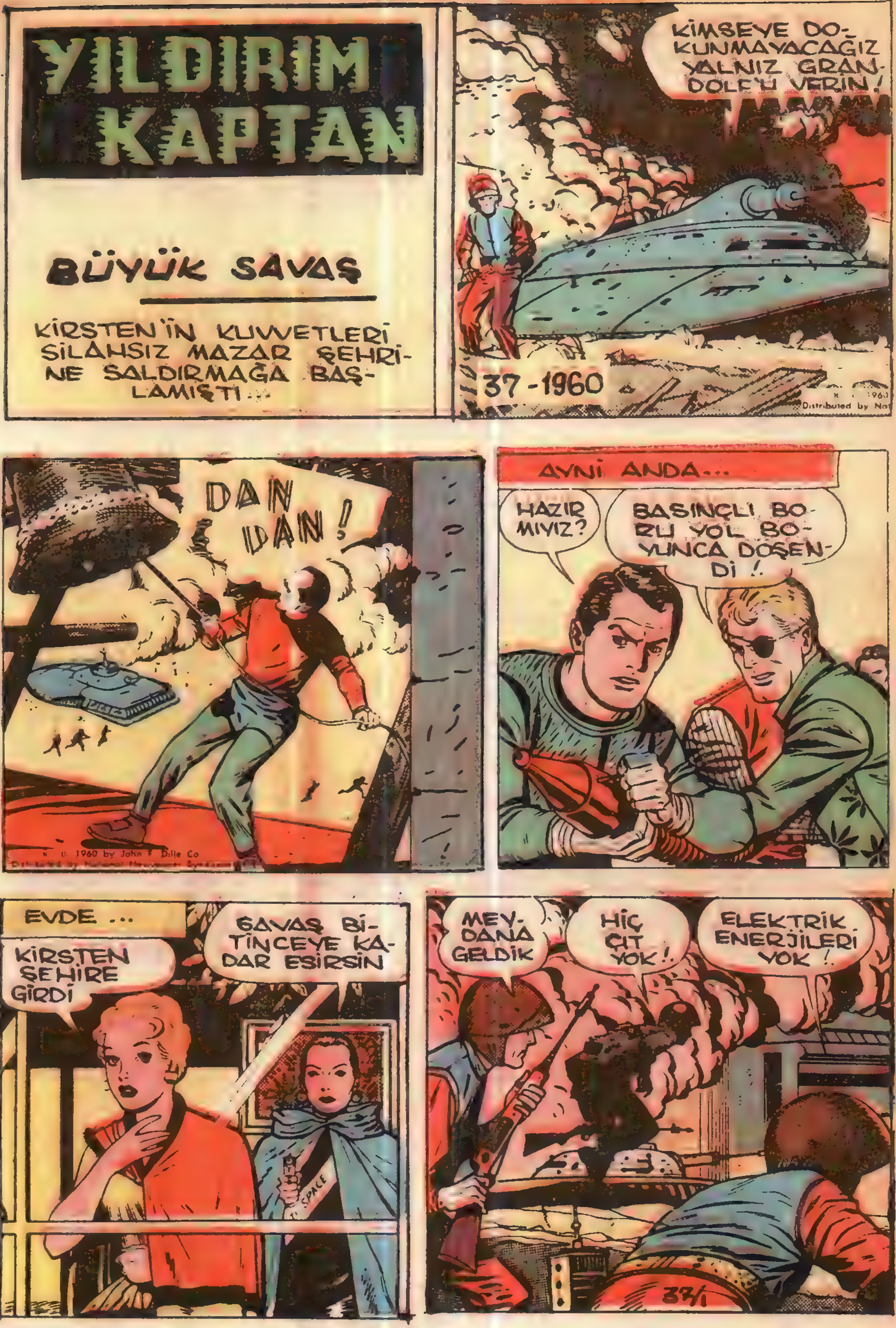
YILDIRIM KAPTAN
BÜYÜK SAVAŞ
KİRSTEN'İN KUVVETLERİ SİLAHSIZ MAZAR ŞEHRİNE SALDIRMAĞA BAŞLAMIŞTI...
KİMSEYE DOKUNMAYACAĞIZ YALNIZ GRANDOLE'U VERİN!
37-1960
Distributed by Na
DAN DAN!
© 1960 by John F. Dille Co
AYNI ANDA...
HAZIR MIYIZ?
BASINÇLI BORU YOL BOYUNCA DÖŞENDİ!
EVDE...
KİRSTEN ŞEHİRE GİRDİ
SAVAŞ BİTİNCEYE KADAR ESİRSİN
SPACE
MEYDANA GELDİK
HİÇ ÇIT YOK!
ELEKTRİK ENERJİLERİ YOK!
37/1

ANSIZIN...
HAYDİ SUYU AÇIN !.
Ⓡ, © 1960 by John F. Dille Co. Distributed by National Newspaper Syndicate
GEORGE TUSKA 3-16
TANKLAR ÇOK TAZYİKLİ SU-YA KARŞI DAYANAMA-MIŞTI ...
Ⓡ, © 1960 by John F. Dille Co. Distributed by National Newspaper Syndicate
EZİLİP YAMRU YUMRU OLDULAR
SAĞOL YILDI-RIM, BAŞAR-DIK !.
EKSİK OLMA !.
37/2

TANKLARIN HALİNE BAKIN NE KOMİK !..
© 1960 by John F. Dille Co
Distributed by National Newspaper Syndicate
AMA, KIZIM NEREDE ?..
İLONA PİPER'İ KAÇAN BİR TANKA BİNDİRMİŞTİ..
TESLİM OLUP KURTULUN
AMA SEN DAHA ELİMDESİN !
KİRSTEN, PİPER'İ ELİNDE REHİN TUTARAK SON KOZUNU OYNAMAYI DÜŞÜNÜYORDU..
KIZIMI BULUN BENİM !.
AZ ÖNCE BENİM ODAMDAYDI !.
ASİLERDEN YALNIZ KİRSTEN'İN TANKI KURTULMUŞTU.
37/3

MAZAR ŞEHRİ MEYDANINDA...
KİRSTEN'İN TANKI KAÇTI GRANDOLF!
ZİYANI YOK YAKINDA ONU DA YAKALARIZ!
KIZINIZI DA KAÇIRDI AMA!.
VAY AHLÂKSIZ HERİF VAY!
ONU KURTARIRIM!
BİR DAKİKA!
KİRSTEN ONA DOKUNAMAZ
NASIL?
EMİNİMKİ KİRSTEN ONU REHİNE OLARAK MUHAFAZA EDECEKTİR!
37/4
BU KIZI NE YAPACAĞIZ ŞİMDİ?..
GELECEK SAYIDA PAZARLIK

YILDIRIM KAPTAN
PAZARLIK
KİRSTEN'İN KUVVETLERİ YENİLİNCE, ASİ GENERAL, GRANDOLF'UN KIZI PİPER'İ ESİR ALARAK KAÇTI...
38-1960
NE YAPIYORSUN
KİRSTEN' BU KOCAMAN ÇUKURLARI NİÇİN AÇTIN ?
AKLINI KULLAN, ŞEHRİN SU BORULARINI PATLATTIN !..
®, © 1960 by John F. Dille Co.
Distributed by National Newspaper Syndicate
ŞEHRİN MEYDANINDA...
YILDIRIM BAK SULAR KESİLDİ
ŞİMDİ HAPI YUTTUK!
38/1
KİRSTEN MESELEYİ ANLAYIP SUYU KESMİŞ OLACAK.
SİLAHIMIZ KALMADI

DAHA VAR!.
NE ?..
İŞTE ZİPPİ !.
BİP... BİP !..
NASIL OLUR ?
© 1960 by John F. Dille Co.
Distributed by National Newspaper Syndicate
BU BİR O-YUNCAKTIR!
BİP.. BİP!..
YO.. KÜÇÜM-SEMEYİN!..
NASIL?
ANSIZIN.
KİRSTEN'İN TANK'I ŞEHRE GİRİ-YOR!
KLANG!
KLANG!
TANKA HİÇ BİR MUKA-VEMETTE BULUNAMA-MIŞLARDI...
58/2

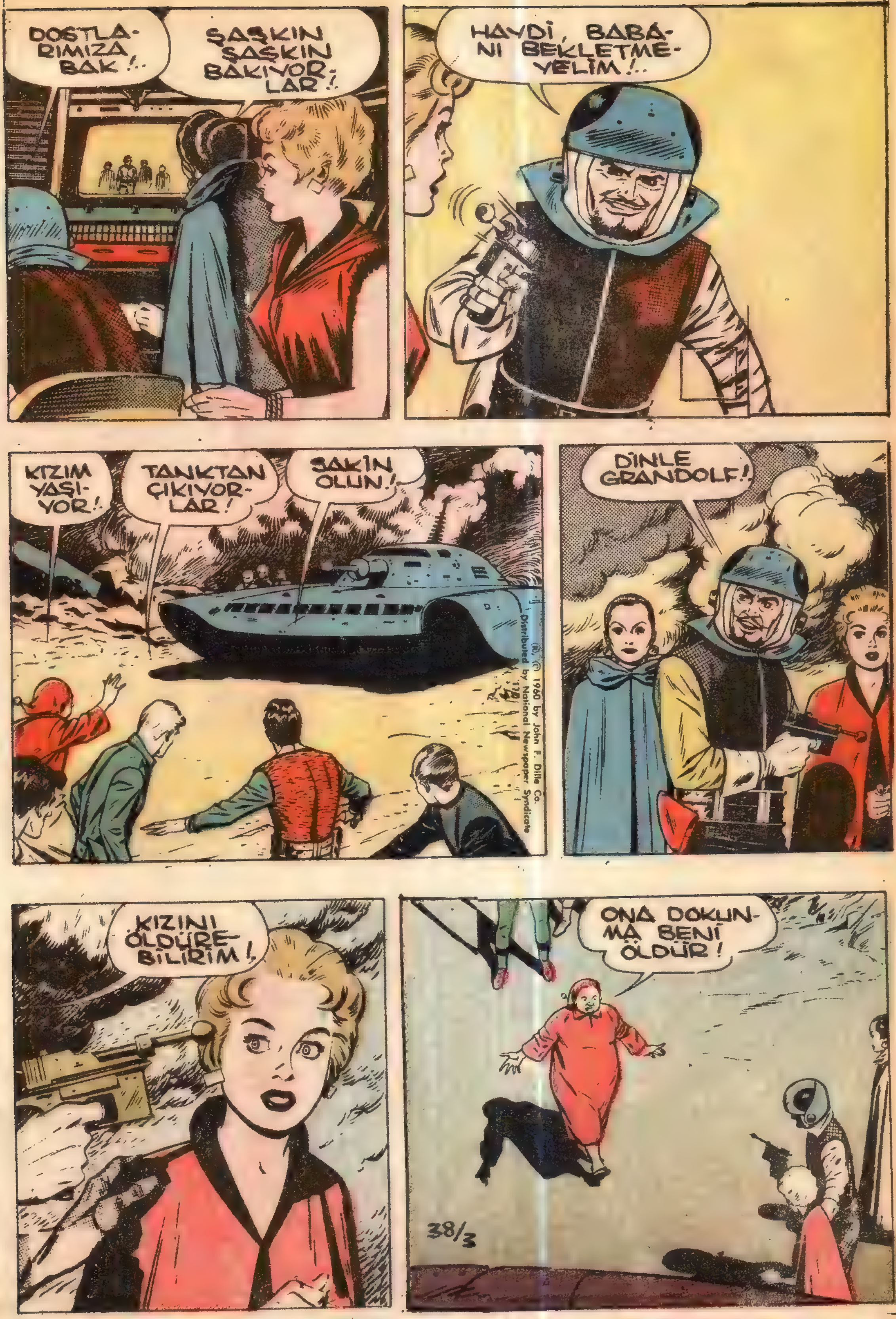
DOSTLARIMIZA BAK!..
ŞAŞKIN ŞAŞKIN BAKIYORLAR!.
HAYDİ, BABANI BEKLETMEYELİM!..
KIZIM YAŞIYOR!.
TANKTAN ÇIKIYORLAR!
SAKİN OLUN!
® © 1960 by John F. Dille Co.
Distributed by National Newspaper Syndicate
DİNLE GRANDOLF!
KIZINI ÖLDÜREBİLİRİM!.
ONA DOKUNMA BENİ ÖLDÜR!
38/3

DUR!..
BARA ÇEKİL!..
SİZDEN BENİM VE İLONA'NIN HÜRRİYETİNİ İSTİYORUM YALNIZ!
AH!
İSTEDİĞİN ŞEYİ YAZDIM KIRSTEN
O NE YILDIRIM?
GRANDOLF'LA YAPACAĞIN SULH ANLAŞMASI!
TUZAK OLMASIN!
TUZAKSA PİPER'İ VURURUM!
38/4
YAKLAŞ DA İMZALAYALIM!
GELECEK SAYIDA:
ZİPPİ'NİN OYUNU

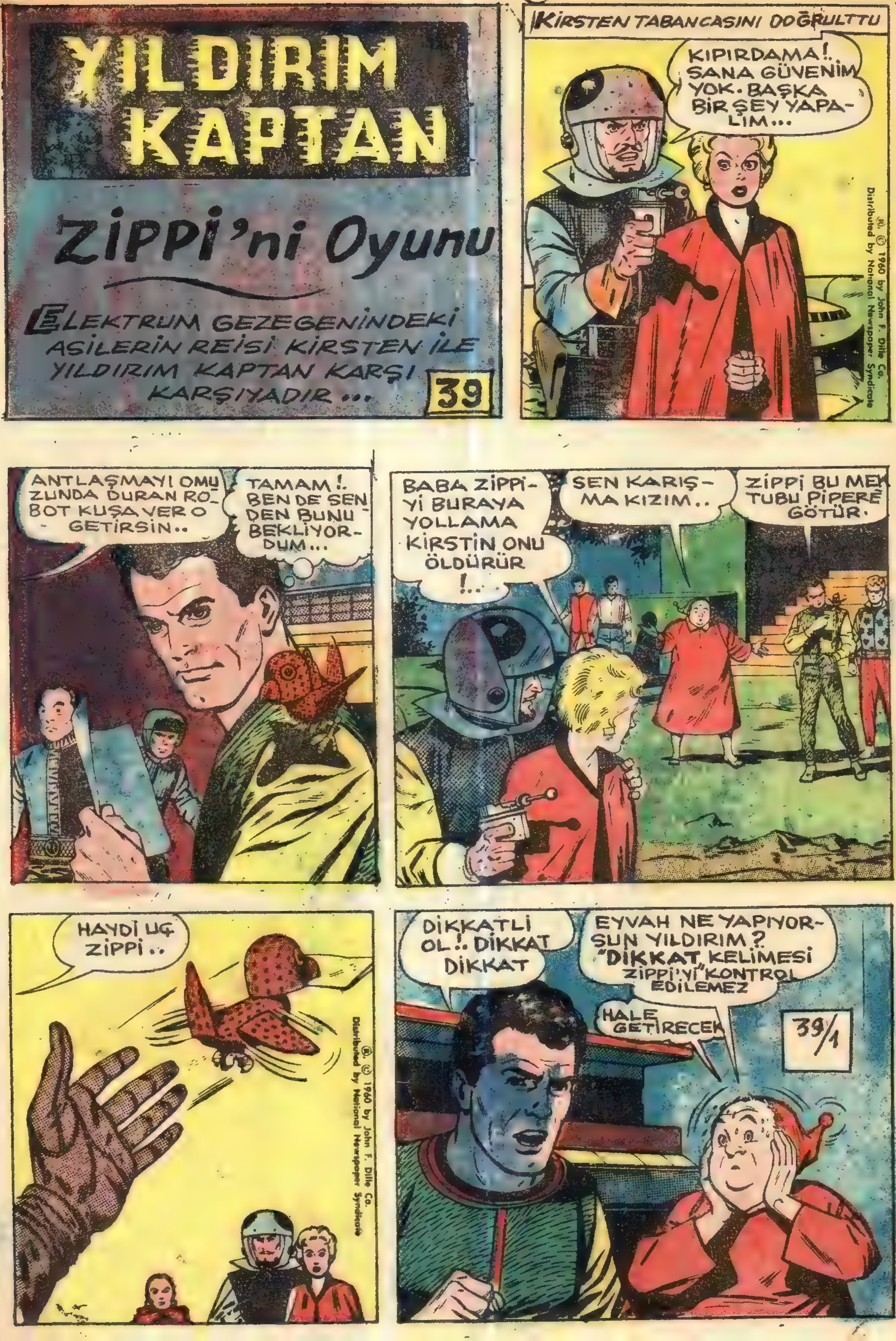

YILDIRIM KAPTAN
ZİPPİ'ni Oyunu
ELEKTRUM GEZEGENİNDEKİ ASİLERİN REİSİ KİRSTEN İLE YILDIRIM KAPTAN KARŞI KARŞIYADIR...
39
KİRSTEN TABANCASINI DOĞRULTTU
KIPIRDAMA!. SANA GÜVENİM YOK. BAŞKA BİR ŞEY YAPALIM...
®, © 1960 by John F. Dille Co. Distributed by National Newspaper Syndicate
ANTLAŞMAYI OMUZUNDA DURAN ROBOT KUŞA VER O GETİRSİN..
TAMAM!. BEN DE SENDEN BUNU BEKLİYORDUM...
BABA ZİPPİ-Yİ BURAYA YOLLAMA KİRSTİN ONU ÖLDÜRÜR!..
SEN KARIŞMA KIZIM..
ZİPPİ BU MEKTUBU PİPERE GÖTÜR.
HAYDİ UÇ ZİPPİ..
®, © 1960 by John F. Dille Co. Distributed by National Newspaper Syndicate
DİKKATLİ OL!. DİKKAT DİKKAT
EYVAH NE YAPIYORSUN YILDIRIM? "DİKKAT" KELİMESİ ZİPPİ'Yİ "KONTROL EDİLEMEZ HALE GETİRECEK
39/1

ZİPPİ DİKKAT KELİMESİNİ DUYUN-
CA ÇILGIN GİBİ ETRAFA SALDIR-
MAĞA BAŞLADI...
AL ŞU DELİ KUŞU BAŞIM DAN YILDIRIM KAPTAN
DİKKAT
BUUM!
®, © 1960 by John F. Dille Co.
Distributed by National Newspaper Syndicate
ZİPPİ
"DİKKAT" KELİMESİNİ YENİDEN DUYUNCA BÜSBÜTÜN DELİYE DÖNDÜ...
BU KUŞU HAKLA-
MAK LÂZIM..
HAYIR
39/2
®, © 1960 by John F. Dille Co
Distributed by National Newspaper Syndicate

AAAH!
İŞTE BÖYLE KIRSTEN DE ORTADAN KALKMIŞ OLDU..
AMAN ZİPPİ YAPMA, YAVAŞ OL!..
© 1960 by John F. Dille Co. Distributed by National Newspaper Syndicate
BİP.. BİP..
UCUZ KURTULDUK..
39/3
BİR HAFTA SONRA YILDIRIM KAPTANIN DÜNYAYA DÖNMESİ İÇİN BİR UÇAK HAZIRLANDI...
GÜLE GÜLE YILDIRIM..
YAKINDA GELECEĞİM, GRANDOLF
ALBAY FLEMİNG, ELEKTRUMUNDA BİRLEŞMİŞ GEZEGENLERİNDE KATILINCA SEVİNECEK

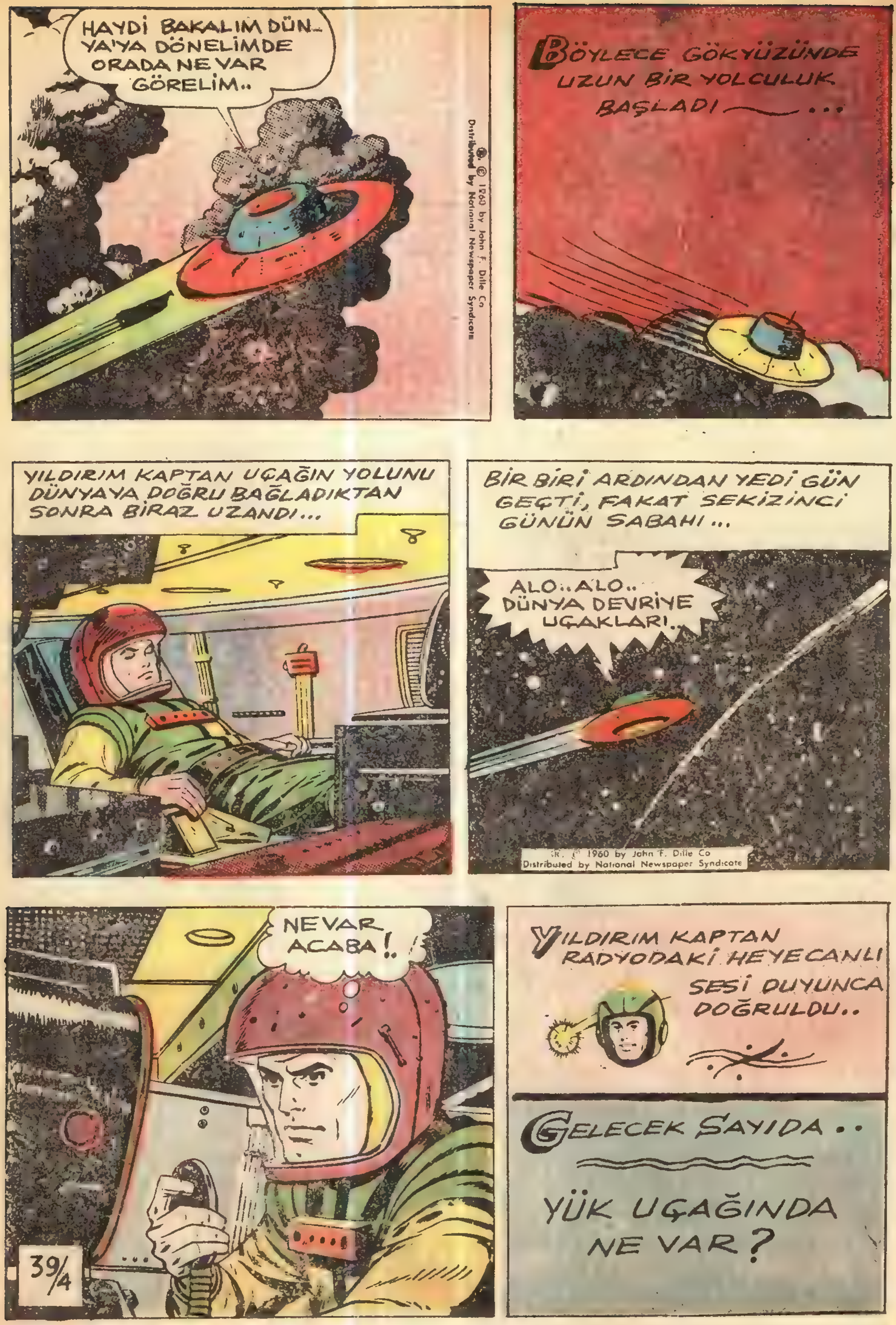

HAYDİ BAKALIM DÜNYA'YA DÖNELİMDE ORADA NE VAR GÖRELİM..
®. © 1960 by John F. Dille Co. Distributed by National Newspaper Syndicate
BÖYLECE GÖKYÜZÜNDE UZUN BİR YOLCULUK BAŞLADI — ...
YILDIRIM KAPTAN UÇAĞIN YOLUNU DÜNYAYA DOĞRU BAĞLADIKTAN SONRA BİRAZ UZANDI...
BİR BİRİ ARDINDAN YEDİ GÜN GEÇTİ, FAKAT SEKİZİNCİ GÜNÜN SABAHI...
ALO.. ALO.. DÜNYA DEVRİYE UÇAKLARI..
®. © 1960 by John F. Dille Co. Distributed by National Newspaper Syndicate
NE VAR ACABA!.
39/4
YILDIRIM KAPTAN RADYODAKİ HEYECANLI SESİ DUYUNCA DOĞRULDU..
GELECEK SAYIDA..
YÜK UÇAĞINDA NE VAR?

YILDIRIM KAPTAN
YÜK UÇAĞINDA NE VAR?
YILDIRIM KAPTAN ELEKTRUM'DAN DÜNYA'YA DÖNERKEN RADYODA HEYECANLI BİR SES DUYDU...
40
BEN YÜK UÇAĞI ELİZA AN'IN PİLOTU MAK OLİF.. UÇAĞIMIZ TEHLİKEDE DERHAL YARDIMA KOŞUN...
BEN DÜNYA EMNİYET TEŞKİLATIN - DAN YILDIRIM KAPTAN!.
R. C. 1960 by John F. Dille Co.
Distributed by National Newspaper Syndicate
BAHSETTİĞİNİZ TEHLİKE NEDİR?
YILDIRIM KAPTAN DÜNYAYA DÖNERKEN YARDIM İSTEYEN BİR UÇAKLA KARŞILAŞTI
UÇAĞININ ROTASINI ÇEVİREREK YÜK UÇAĞINA DOĞRU UÇMAĞA BAŞLADI..
40/1

ETRAFINIZDA YABANCI UÇAK YOK, NEDEN KORKUYORSUNUZ?
UÇAKTA ULUMAĞA BENZER BİR SESLE BİR SÜRÜNME DUYUYORUM.. BERHAVA OLACAK GİBİ...
25 YÜZYILDAYIZ KAPTAN MAK OLİF.. BU ZAMANDA HAYALETE İNANILIRMI HİÇ?..
BEN İNANIYORUM YILDIRIM KAPTAN. GEÇEN SENE KARDEŞİMİN UÇAĞINDA DA BÖYLE BİR ULUMA OLDU. VE UÇAK BERHAVA OLMUŞTU...
ELIZA-ANN
OWOOOO
ŞİMDİ O ULUMAYI ÜÇÜNCÜ DEFA OLARAK DUYUYORUM..
40/2
MEDENİYETİN İLERLEDİĞİ BU ZAMANDA HORTLAK DENEN ŞEYE YER OLURMUYDU?..
BÖYLE BİR HİKÂYEYE İNANMAK DELİLİK OLUR AMA, ZAVALLI ADAMIN KORKUSU DA GAYET SAMİMİ

GEMİNİ NİÇİN BERHAVA ETMEK İSTESİNLER MAK OLİF? UÇAKTA NE YÜK VAR SÖYLERMİSİN?..
İKİ MİLYON CEP TEYPİ İLE DAHA BİRİ SÜRÜ KÜÇÜLTÜLMÜŞ EŞYA VAR..
ANLAMADIM. O KÜÇÜK MİNYATÜR CEP TEYP REKORDERLERİNİ KİM NE YAPSIN?.
YILDIRIM KAPTAN ÇOK KORKUYORUM BANA YARDIM ET!.
MAK OLİF BENİ MERAKTA BIRAKIYORSUN!..
O SIRADA DÜNYA EMNİYET BÜROSUNDA
MİNYATÜR EŞYALAR TÜCCARLARI DERNEĞİ REİSİ, SİZİ GÖRMEK İSTİYOR..
ACABA NE IÇIN DERSİN?
40/3

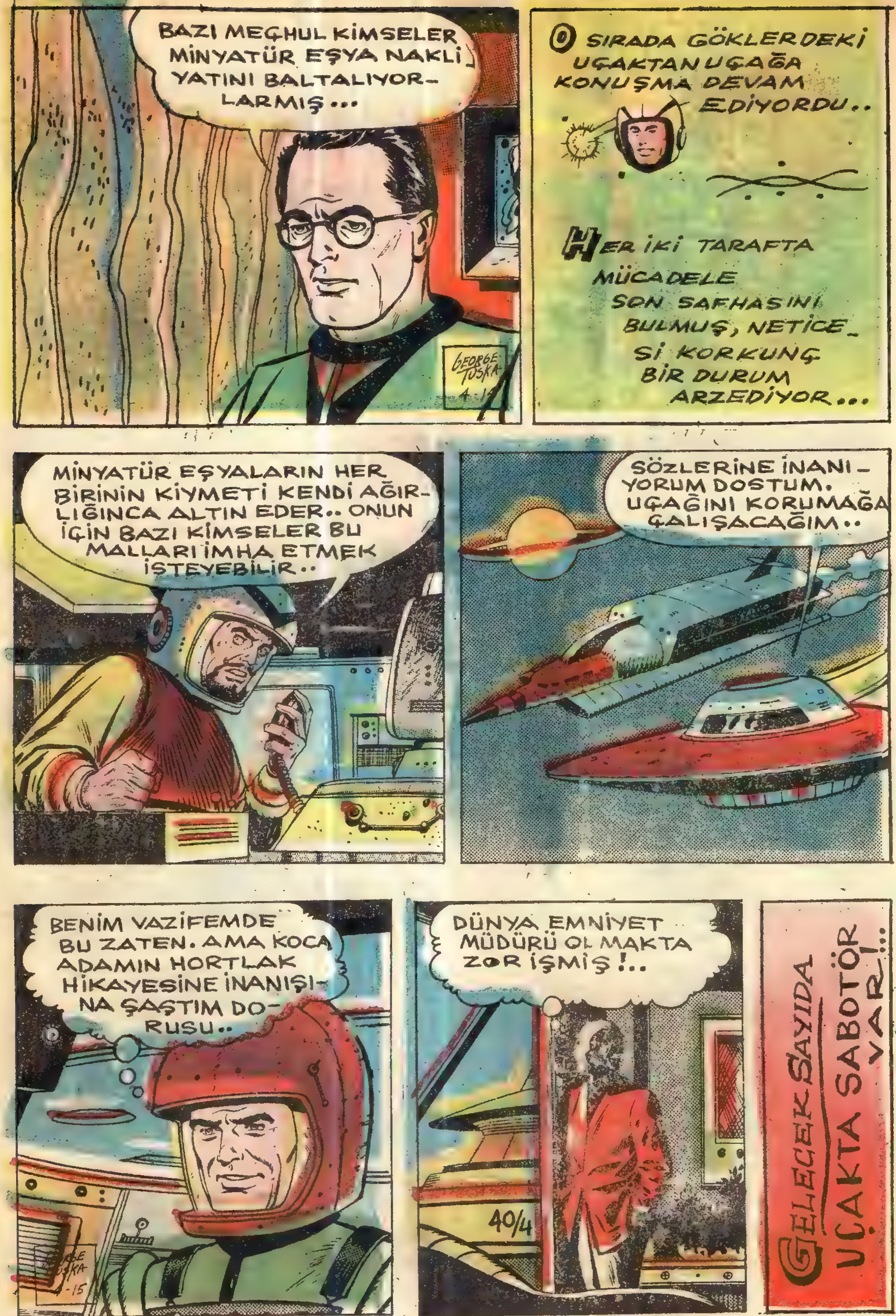

BAZI MEÇHUL KİMSELER MİNYATÜR EŞYA NAKLİYATINI BALTALIYORLARMIŞ...
GEORGE TUSKA
O SIRADA GÖKLERDEKİ UÇAKTAN UÇAĞA KONUŞMA DEVAM EDİYORDU..
HER İKİ TARAFTA MÜCADELE SON SAFHASINI BULMUŞ, NETİCESİ KORKUNÇ BİR DURUM ARZEDİYOR...
MİNYATÜR EŞYALARIN HER BİRİNİN KIYMETİ KENDİ AĞIRLIĞINCA ALTIN EDER.. ONUN İÇİN BAZI KİMSELER BU MALLARI İMHA ETMEK İSTEYEBİLİR..
SÖZLERİNE İNANIYORUM DOSTUM. UÇAĞINI KORUMAĞA ÇALIŞACAĞIM..
BENİM VAZİFEMDE BU ZATEN. AMA KOCA ADAMIN HORTLAK HİKAYESİNE İNANIŞINA ŞAŞTIM DORUSU..
DÜNYA EMNİYET MÜDÜRÜ OLMAKTA ZOR İŞMİŞ!..
40/4
GELECEK SAYIDA UÇAKTA SABOTÖR VAR!..

YILDIRIM KAPTAN......
UÇAKTA SABOTÖR VAR
GÖKYÜZÜNDE YILDIRIM KAPTAN BİR YÜK UÇAĞINDAN YARDIM İSTERKEN DÜNYA EMNİYET MÜDÜRLÜĞÜNDE DE BAZI ŞEYLER OLUYORDU...
41
MİNYATÜR EŞYA TÜCCARLARI BİRLİĞİ REİSİ JONES GORDON'U İÇERİ AL DA DERDİ NEDİR ÖĞRENELİM..
ALBAY = FLEMING DÜNYA EMNİYET MÜDÜRÜ
O SIRADA GÖKYÜZÜNDE YILDIRIM KAPTANIN UÇAĞI BİR YOLCU UÇAĞINA REFAKAT EDEREK ONU DÜNYA'YA GETİRİYORDU...
BEN YANINIZDAYIM MAK OLİF KORKMA
İKİ UÇAK YANYANA DÜNYAYA DOĞRU YOL ALMAĞA BAŞLADILAR..
GAYET RAHAT BİR YOLCULUKTAN SONRA DÜNYAYA YAKLAŞTILAR, NİHAYET AZ SONRA YERE İNMİŞ OLACAKLARDI...
1960 by John F. Dille Co.
Distributed by National Newspaper Syndicate
41/1

ARTIK DÜNYANIN ÇEKİMİNE GİRDİK RAHATSIN YA..
İÇİMDE HÂLÂ BİR KORKU VAR, YERE AYAK BASMADIKÇA RAHAT EDEMEM..
4-18
PİLOT MAK OLİF'İ BU DERECE KORKUTAN ŞEY ACABA NEYDİ?..
ACABA UÇAĞINIZA BİR SAATLİ BOMBA KONMUŞ OLMASIN? HİÇ ARAŞTIRDINIZ MI?
İKİ GÜNDÜR ARKADAŞIMLA BEN TEKER TEKER HER KÖŞEYİ ARADIK BÖYLE BİR ŞEY GÖREMEDİK...
KÜÇÜK BİRŞEY OLMALI, ONUNDA SİZE ZARARI OLMAZ..
ÖYLE DEME KAPTAN ÖYLE MİNYATÜR BOMBALAR VARKİ YOKEDER..
41/2
1960 by John F. Dille Co
Distributed by National Newspaper Syndicate
İKİ UÇAK DÜNYAYA BÜSBÜTÜN YAKLAŞMIŞ DURUMDA İDİ...

DÜNYA'DA
DEMEK, BİRLİĞİNİZ ÜYELERİNDEN BİRİNİN RAKİBLERİNİN MALLARINI İMHA ETMEĞE ÇALIŞTIĞINI İDDİA EDİYORSUNUZ..
1960 by John F. Dille Co. Distributed by National Newspaper Syndicate
EVET, MİNYATÜR EŞYA TÜCCARLARINDAN BİRİ İŞLERİMİZİ SABOTE EDİYOR
SİZCE YÜK UÇAKLARINI HAVAYA UÇURAN KİMDİR?.
ŞÜPHELENDİĞİMİZ İKİ KİŞİ VAR, BİRİSİ İÇKİYE DÜŞKÜN OLAN VİLSON..
5. © 1960 by John F. Dille Co. Distributed by National Newspaper Syndicate
İKİNCİSİ LOGAN MEMLEKETE YENİ GELDİ.. MAĞAZASI DA BURADAN 50 METRE İLERDE
BU İKİ ADAMDAN BİRİ HAKİKATEN BİR HAİN, BİR SABOTÖR MÜYDÜ ACABA?..
41/3

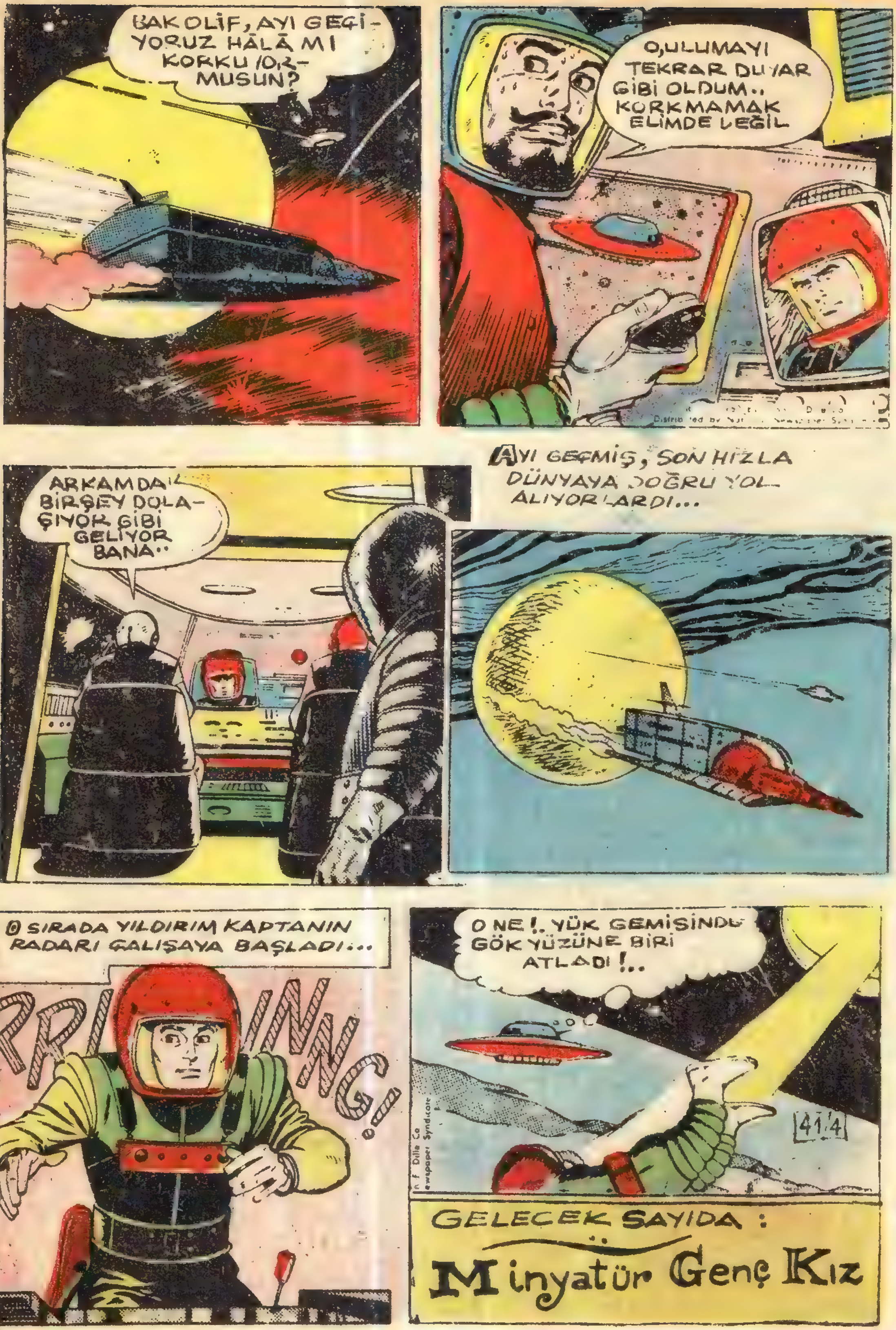
BAK OLİF, AYI GEÇİYORUZ HÂLÂ MI KORKUYOR-MUSUN?
O, ULUMAYI TEKRAR DUYAR GİBİ OLDUM.. KORKMAMAK ELİMDE DEĞİL
ARKAMDA BİRŞEY DOLAŞIYOR GİBİ GELİYOR BANA..
AYI GEÇMİŞ, SON HIZLA DÜNYAYA DOĞRU YOL ALIYORLARDI...
O SIRADA YILDIRIM KAPTANIN RADARI ÇALIŞAYA BAŞLADI...
NG!
O NE!.. YÜK GEMİSİNDE GÖK YÜZÜNE BİRİ ATLADI!..
41 4
GELECEK SAYIDA:
Minyatür Genç Kız

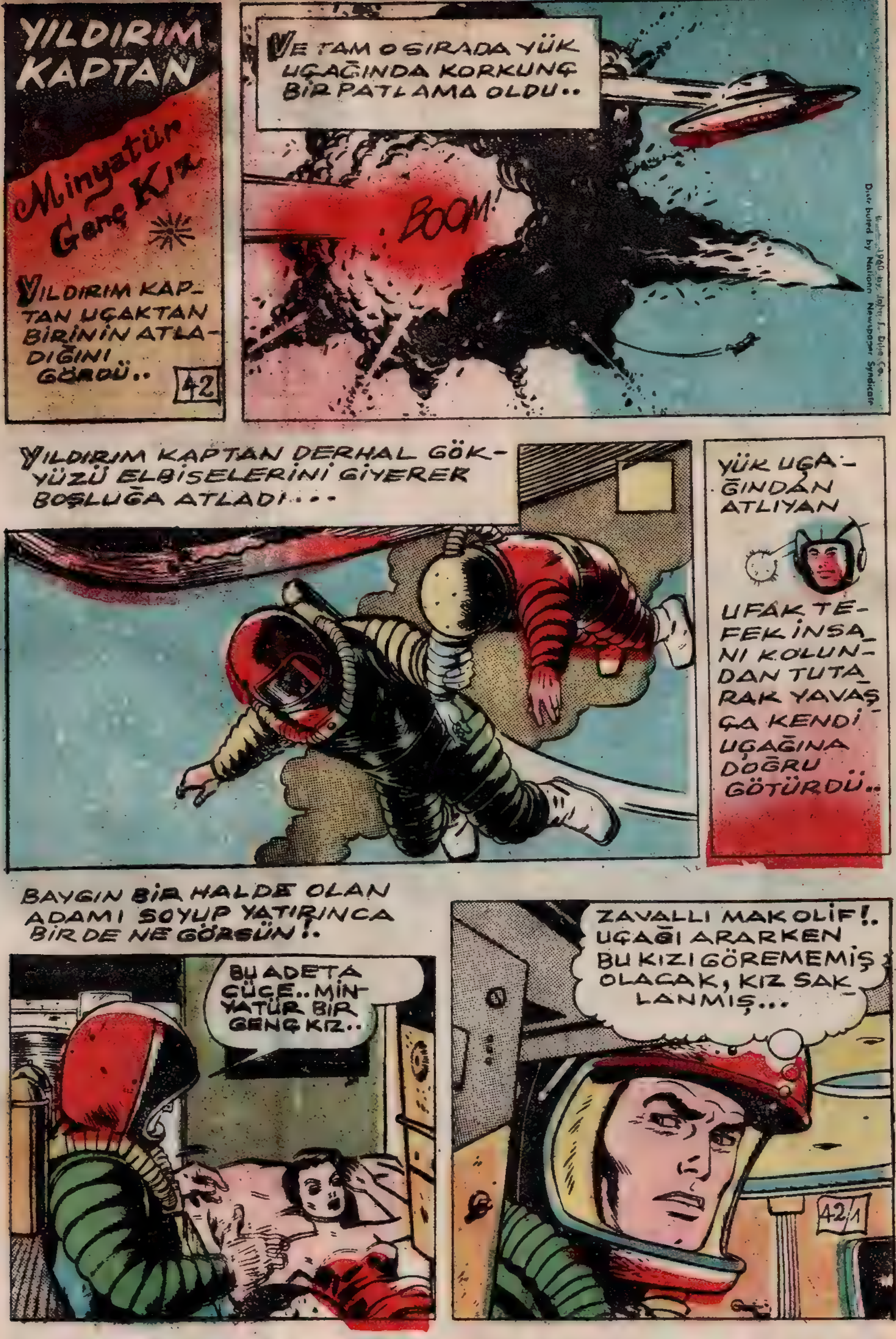

YILDIRIM KAPTAN
Minyatür Genç Kız
YILDIRIM KAPTAN UÇAKTAN BİRİNİN ATLADIĞINI GÖRDÜ..
42
VE TAM O SIRADA YÜK UÇAĞINDA KORKUNÇ BİR PATLAMA OLDU..
BOOM!
1960 by John F. Dille Co. Distributed by National Newspaper Syndicate
YILDIRIM KAPTAN DERHAL GÖKYÜZÜ ELBİSELERİNİ GİYEREK BOŞLUĞA ATLADI...
YÜK UÇAĞINDAN ATLIYAN UFAK TEFEK İNSANI KOLUNDAN TUTARAK YAVAŞÇA KENDİ UÇAĞINA DOĞRU GÖTÜRDÜ..
BAYGIN BİR HALDE OLAN ADAMI SOYUP YATIRINCA BİR DE NE GÖRSÜN!.
BU ADETA CÜCE.. MİNYATÜR BİR GENÇ KIZ..
ZAVALLI MAK OLİF!. UÇAĞI ARARKEN BU KIZI GÖREMEMİŞ OLACAK, KIZ SAKLANMIŞ...
42/1

MAK'IN DUYDUĞU ULUMA SESİ BU OLACAK
MAK OLİF'E HAK VERDİM BU ULUMALAR HAKİKATMIŞ!..
SRK/ÇD
YILDIRIM KAPTAN ŞAŞIRMIŞTI. BU İŞDE HENÜZ ANLAYAMADIĞI BİR ESRAR VARDI..
DÜNYAYA BU PATLAYAN UÇAKLA DÖNÜNCE MİNYATÜR KIZIN ESRARINI ÇÖZECEĞİM..
DÜNYA EMNİYET.. MÜDÜRLÜĞÜ.
EVET ALBAYIM.. MİNYATÜR EŞYA GETİREN UÇAKLARIMIZ DURMADAN BERHAVA EDİLİYOR..
...VE BU İŞİ YAPANDA YA VİLSİN VEYA LOF LOGAN ADINDAKİ TÜCCARLARDAN BİRİ!..
AMA HANGİSİ!. İŞTE BUNU BULMAK İŞİDE SİZE DÜŞÜYOR..
42/2

O HALDE BİZ BU İKİ ADAMI DA SORGUYA ÇEKELİM..
EN DOĞRUSU DA BU ZATEN ...
SİZİN BU MESELEYİ BİZE ŞİKAYET ETTİĞİ-NİZİ SAKLAMAĞA LÜZUM YOK DEĞİL Mİ?
HAYIR, BÜTÜN ARKADAŞLARIM BİLİYORLAR
LOT LOGAN MAĞAZAL
LOGAN DA, VİLSON DA BU SAPOTAJDAN ŞİKAYETÇİ OLDUKLA-RINI SÖYLÜYORLAR
BU DURUMDA SUÇLUYU BULMAK BİR HAYLİ GÜÇ OLACAĞA BEN-ZİYORDU...
42/3

İŞİN TUHAFI. VİLSON UÇAKTAKİ MALLAR TEHLİKEDE DİYOR...
BU GÜN "ELİZA AN" ADINDAKİ BİR YÜK UÇAĞI BEKLENİYOR.
O SIRADA YILDIRIM KAPTAN KURTARDIĞI CÜCE KIZLA DÜNYAYA DOĞRU YOL ALIYORDU...
MİNYATÜR EŞYALAR.. VE... BİR MİNYATÜR KIZ!..
İŞTE DÜNYAYA GELDİK..
ALO.. HAVA MEYDANI.. BEN YILDIRIM KAPTAN
O SIRADA MİNYATÜR KIZ YAVAŞ YAVAŞ GÖZLERİNİ AÇTI...
GELECEK SAYIDA
...Minyatür Kızın Esrarı..
42/4

YILDIRIM KAPTAN
MİNYATÜR KIZIN ESRARI
YILDIRIM'IN UÇAĞI SAĞ SALİM DÜNYAYA VARMIŞTI ....
43
DERHAL DOKTOR HUER'İ ÇAĞIRIP MESELEYİ ANLATMAK İCAP EDİYORDU...
SPACE PORT
İŞTE ELİZA AN HAVA GEMİSİNDEN KURTULAN YEGÂNE CANLI MAHLÛK BU.. ONU AYILTABİLİR MİSİNİZ ?.
KESİN BİRŞEY SÖYLİYEMEM AMA ELİMDEN GELENİ YAPACAĞIM...
HASTANEDE.. MİNYATÜR KIZIN ODASINDA...
DR. HUER, ACABA UÇAK GÖZLE GÖRÜLMEYECEK KADAR KÜÇÜK BİR BOMBA İLE DÜŞÜRÜLMESİN...
BİLMİYORUM.. AMA BUNDAN BİR MÜDDET ÖNCE KROK ADINDA BİR BİLGİN BÖYLE MİNYATÜR BOMBALAR ÜZERİNDE ÇALIŞIRKEN KAYBOLDU ?.
43/1

O SIRADA MİNYATÜR EŞYA KIRALI LOT LOGANIN YAZIHANESİNDE...
GEORGE TUSKA 5-3
EMNİYET MÜDÜRLÜĞÜNDEN ÇAĞIRILDIM DR. KROK.. O KÜÇÜK BOMBALARDAN BİR TANE VERSENE !..
NASIL İSTİYORSUN..ÇOK MU KUVVETLİ OLSUN YOKSA ORTA KUVVETTE Mİ ?
ORTA KUVVETTE BİRŞEY OLSUN !
HAYRET, VERDİĞİN BOMBA FETİŞ OLARAK SAKLADIĞIM BİLYAYA BENZİYOR...
® © 1960 by John F. Dille Co. Distributed by National Newspaper Syndicate
HAVAYA ATTIĞIM HANGİSİ ?.. BOMBA MI ? YOKSA BİLYA MI ?..
GÜZEL, EMNİYET MÜDÜRLÜĞÜNDE FESTİVAL OLACAK DESENE.
MERHABA YILDIRIM, HOŞ GELDİN !
ELİZA AN UÇAĞINDAN KURTARDIĞIM MİNYATÜR KIZI HASTANEYE YATIRINCA BURAYA KOŞTUM...
YILDIRIM, SANA MİNYATÜR TÜCCARLARINDAN VİLSON İLE GORDON JONES'İ TANIŞTIRAYIM.. ŞİMDİ LOT LOGAN GELECEK.. ONU BEKLİYORUZ...
43/2
® © 1960 by John F. Dille Co. Distributed by National Newspaper Syndicate

BENDENIZ LOT LOGAN.. BIR EMRINIZ MI VAR ?.
LOGAN, MESLEK TAŞIN VİLSON BAZI GARİP KAZALARDAN BAHSETTİ BİZE...
ONUNLA BÖYLE KONUŞMAYIN ALBAYIM.. AÇIKÇA SORUN, DEPOLARIMIZDAKİ İNFİLAKLAR NEDEN OLUYOR. BENİM UÇAĞIM ELİZA AN'I KIM BERHAVA ETTİ.?
GEORGE TUSKA 5-6
1960 by John F. Dille Co.
Distributed by National Newspaper Syndicate
YETER !. BÜTÜN BUNLARI YAPAN SENSİN.. ELİMDE İSPAT EDECEK VESİKALAR VAR...
ALBAYIM, BU ADAMLA DAHA FAZLA KONUŞAMIYACAĞIM... MUSAADENİZLE BEN GİDİYORUM...
DUR VİLSON, BU İŞİ SONUÇLANDIRMADAN GİDEMEZSİN !..
ÇEKİL YOLUMDAN KATİL !..
GELECEK SAYIDA
MİNYATÜR BOMBA CİNAYETİ
43/3

YILDIRIM KAPTAN
★ MİNYATÜR BOMBA CİNAYETİ
MİNYATÜR EŞYA TACİRLERİ İŞLERİNİ SABOTE EDEN ADAMI BULMAK İÇİN EMNİYET MÜDÜRLÜĞÜNDE TOPLANMIŞLARDI...
44
LOGANLA VİLSON MÜCADELE EDERLERKEN LOGAN ELİNDEKİ MİNYATÜR BOMBAYI GİZLİCE VİLSON'UN CEBİNE ATTI...
5-7
ZAVALLI VİLSON HİÇ BİRŞEYDEN HABERSİZ LOGAN'IN ELİNDEN KURTULMAYA ÇALIŞIYORDU...
BIRAKIN KAVGAYI.. BU İŞ SONUÇLANMADAN BURADAN KİMSE ÇIKAMAZ.. OTURUN !..
5-9
O HALDE HERŞEYİ AÇIKÇA SÖYLEYEYİM.. BU SABOTAJLAR LOGAN'IN ESERİDİR !..
44/1

DURUN ALBAYIM.. VİLSON'UN CEBİNDE BOMBA VAR !..
1960 by John F. Dille Co. Distributed by National Newspaper Syndicate
GEORGE TUSKA 5-10
PATLAMA NETİCESİ VİLSON.. DERHAL ÖLMÜŞ...
ÖLÜYÜ DERHAL BURADAN ÇIKARIN ÇAVUŞ...
SİZİNLE BİRAZ YALNIZ KONUŞABİLİR MİYİZ ?
TABİ, YILDIRIM!.
GEORGE TUSKA 5-11
BENCE BU BOMBA VİLSONUN CEBİNE BAŞKA BİRİSİ TARAFINDAN KONDU VE GİZLİ BİR RADYO TERTİBATIYLE PATLATILDI...
1960 by John F Dille Co Distributed by National Newspaper Syndicate
PEKİ BU BOMBA VİLSON'A AİT OLAMAZ MI ?..
BİR İNSAN MİLYONLARCA LİRA DEĞERİNDEKİ KENDİ MALINI MAHVEDER Mİ ? ELİZA AN UÇAĞI VİLSONUNDU..
44/2

UÇAK İÇİNDEKİ MALLARLA BİRLİKTE MAHVOLDU !..
BELKİ ÜZERİNDEKİ ŞÜPHELERİ ATMAK İÇİN BUNU YAPMIŞTIR !..
GEORGE TUSKA 5-12
VİLSON ÖLÜRKEN BANA BİRŞEYLER SÖYLEDİ.. LOGAN KİRLİ İŞLERİNİ MİNYATÜR İNSANLARA YAPTIRIRMIŞ... ELİZA AN UÇAĞINDA DA BİR MİNYATÜR KIZ KURTULDU...
© 1960 by John F. Dille Co. Distributed by National Newspaper Syndicate
SONRA VİLSON, LOGAN'IN MECHUL BİR YERDEN BOMBALAR TEMİN ETTİĞİNİ SÖYLEDİ.. BENCE LOGAN'DA BİLYE BÜYÜKLÜĞÜNDE BOMBALAR VAR !..
SAÇMA KONUŞUYORSUN YILDIRIM !. BİLYA BÜYÜKLÜĞÜNDE BOMBA OLUR MU ?..
DEMEK DEMİNDEN BERİ BİZİ DİNLİYORDUN ?
HAYIR, SADECE YILDIRIMIN SAÇMALARINI DUYDUM !..
GELECEK SAYIDA:
MİNYATÜR KIZ KENDİNE GELİYOR !...

YILDIRIM KAPTAN
★ MİNYATÜR KIZ KENDİNE GELİYOR...
YILDIRIM LOT LOGANIN BİLYA BÜYÜKLÜĞÜNDE BOMBA'LAR KULLANDIĞINDAN ŞÜPHELENMEKTEDİR ...
45
ŞU ELİNDEKİNE BAKABİLİR MİYİM BİR SANİYE ?..
BOMBA DEĞİL.. HAKİKİ BİLYADIR !..
LABORATUARA GÖNDERİP TAHLİL ETTİRECEĞİM..
GEORGE TUSKA 5-14
LOT LOGAN'I DAHA FAZLA TUTAMAYIZ.. ELİMİZDE ONUN TEVKİFİNİ SAĞLIYACAK DELİL YOK !..
HERŞEYE RAĞMEN BU İŞLERİ ONUN YAPTIĞINDAN ŞÜPHELENİYORUM...
VAKIA BOMBA ZANNETTİĞİM BASİT BİR BİLYA ÇIKTI AMA GENE DE EMİNİM !..
45/1
LOT LOGAN'IN YAZIHANESİNDE ...
BENİ TEBRİK EDEBİLİRSİN DOKTOR.. EMNİYET MÜDÜRLÜĞÜNDE HER ŞEY PLÂNLADIĞIM GİBİ GEÇTİ !...

YILDIRIM KAPTAN ZEKİ ADAM.. BENİM MİNYATÜR BOMBA KULLANDIĞIMI ANLADI.. VİLSON'UN CEBİNE ATTIĞIM BOMBAYI YÜZÜĞÜMDEKİ RADYO İLE PATLATTIM...
AMA BEN ONDAN ZEKİYİM.. ELİMDE OYNADIĞIM BİLYAYI DA BOMBA ZANNETTİ.. BEN DE BİLYAYI ONA VERDİM !..
1960 by John F. Dille Co.
by National Newspaper Syndicate
DESENE YILDIRIM İLERİ GİDERSE ONU DA, EMNİYET MÜDÜRLÜĞÜNÜ DE HAVAYA UÇURACAKSIN !..
MİNYATÜR ORDUM HAREKETE GEÇMEYE HAZIR !..
MERHABA LOT LOGAN.. GENE NE DALAVERE ÇEVİRİYORSUN ?
HOŞGELDİNİZ BN. LOGAN.. SİZİN GİBİ BİR FİLM YILDIZININ BURAYA GELMESİ NE ŞEREF...
SANA KAÇ DEFA MAĞAZADAN AYRILMA, ŞU MANNİ DENEN DELİKANLIYI ORADAN UZAKLAŞTIRMA DEMEDİM Mİ ?..
BUNLARI SÖYLEMEK İÇİN BANA HAKARET ETMENE HİÇ LÜZUM YOK !..
45/2

HASTAHANE KORİDORLARINDA...
SENİN UÇAKTAN KURTARDIĞIN KIZ KENDİNE GELDİ.. KONUŞUYOR.. İSMİ DE MİNNİ İMİŞ !...
WARD 1-10
ANLATTIĞINA GÖRE CÜCELERİN YAŞADIĞI BİR GEZEGENDEN GELİYORMUŞ.. ORADA PATRON DEDİKLERİ ADAMA MAL YAPARLARMIŞ !...
BU MALLAR HERHALDE LOT LOGAN İÇİN YAPILIYOR OLMALI. HAYDİ DOKTOR, ONUNLA BEN DE KONUŞAYIM.
BEN DÜNYAYA KARDEŞİME BİR HABER GETİRMEK İÇİN GELİYORDUM.. PATRON BİZİ ESİR GİBİ KULLANMAYA BAŞLADI... KARDEŞİM DE ONUN YANINDA ESİR GİBİDİR....
BEN DE PİLOT MAK OLEF'İN UÇAĞINA ATLAYARAK DÜNYAYA GELMEK İSTEDİM...
MİNNİ. BU PATRON DEDİĞİN KİM?
ONA DÜNYADA NE İSİM VERİLDİĞİNİ BİLMİYORUM... BİZ PATRON DİYORUZ....
GELECEK SAYIDA
BOĞANIN MAĞAZASINDA...
45/3
(R) (C) 1960 by John F. Dille Co.
Distributed by National Newspaper Syndicate

YILDIRIM KAPTAN
★ LOGAN'IN MAĞAZASINDA...
YILDIRIM KAPTAN LOT LOGANIN BİR ŞEYLER ÇEVİRDİĞİNDEN ŞÜPHELENİYORDU...
46
ŞU LOGAN'IN MAĞAZASINA BİR GÖZ ATAYIM !..
DİKKATLİ OL, BAŞINA BİRŞEY GELMESİN !
İŞTE LOGANIN MAĞAZASI...
LOT LOGAN
ŞU CÜCE MİNNİNİN OĞLAN KARDEŞİNE BENZİYOR.. İPUCU ÜZERİNDEYİM...
6-21
O SIRADA YILDIRIM KAPTAN ARKASINDAN BİR CÜCENİN YAKLAŞTIĞINI FARKETMEDİ.. BAŞINA AĞIR BİR ŞEYLE VURDULAR....
6
LOT LOGAN
YAZIHANE

ZAVALLI DÜNYALIYA NİÇİN VURDUN ?...
LOT LOGAN YAZIHANE
BÜTÜN DÜNYALILAR BİZİM DÜŞMANIMIZDIR PRENS MANNİ... PATRON DÜNYALILARA İYİLİK ETMEMEMİZİ İSTİYOR...
BİZ MİNYATÜR İNSANLAR KİMSEYİ ARKADAN VURMAYIZ !..
ÜZÜLME MANNİ.. CÜCELER PATRONUN EMRİYLE BÖYLE HAREKET EDİYORLAR
NE OLUYOR ORADA?
PATRON..
LOT LOGAN YAZIHANE
Ⓡ © 1960 by John F. Dille Co. Distributed by National Newspaper Syndicate
YILDIRIM KAPTAN HA... BAYILMIŞ ZAVALLI !..
AL PRENSİ İÇERİ GÖTÜR BURALARDA DOLAŞMASIN !...
46/2
Ⓡ © 1960 by John F. Dille Co. Distributed by National Newspaper Syndicate

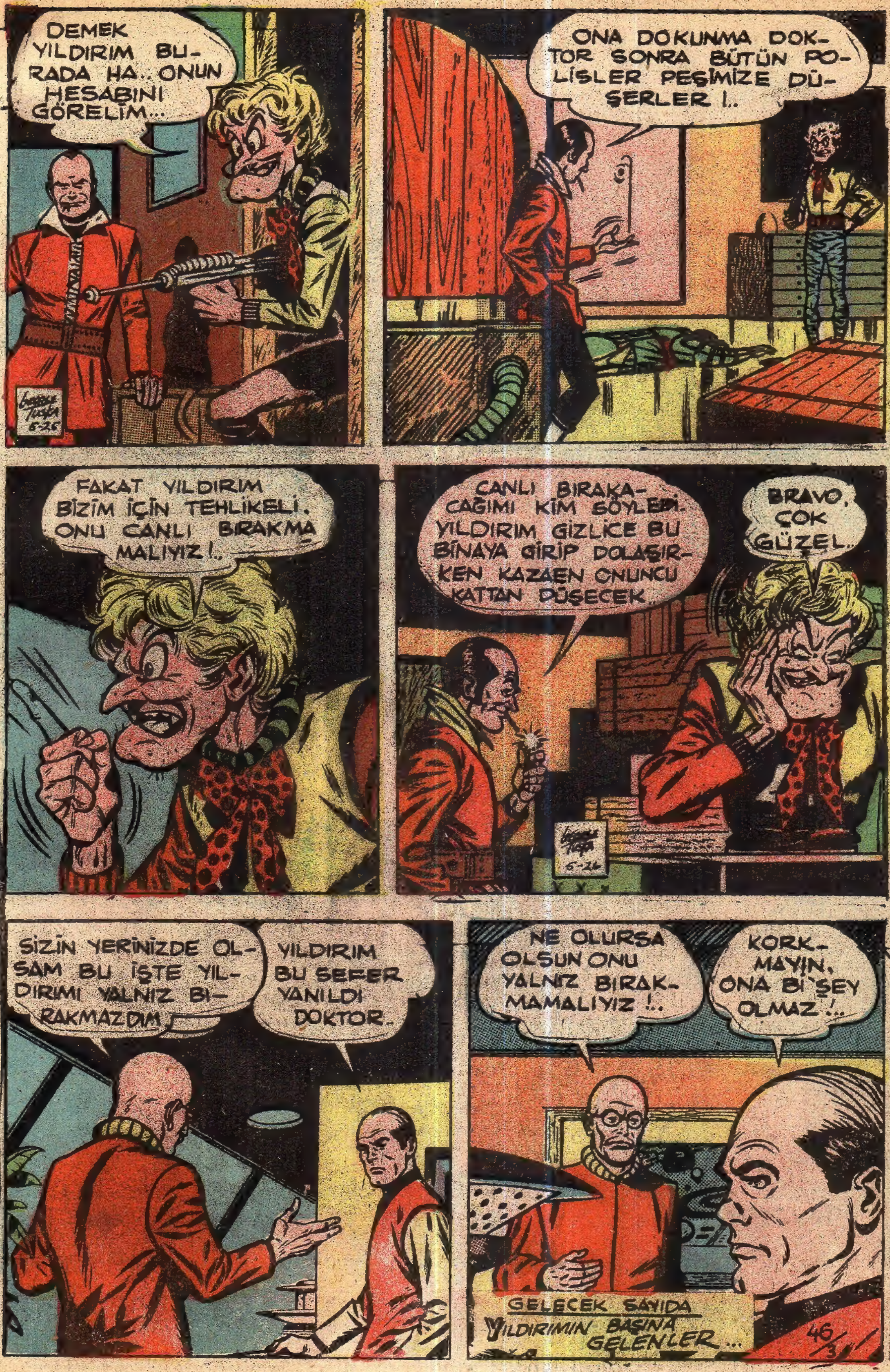
DEMEK YILDIRIM BURADA HA.. ONUN HESABINI GÖRELİM...
ONA DOKUNMA DOKTOR SONRA BÜTÜN POLİSLER PEŞİMİZE DÜŞERLER !..
FAKAT YILDIRIM BİZİM İÇİN TEHLİKELİ. ONU CANLI BIRAKMAMALIYIZ !..
CANLI BIRAKACAĞIMI KİM SÖYLEDİ. YILDIRIM GİZLİCE BU BİNAYA GİRİP DOLAŞIRKEN KAZAEN ONUNCU KATTAN DÜŞECEK.
BRAVO. ÇOK GÜZEL..
SİZİN YERİNİZDE OLSAM BU İŞTE YILDIRIMI YALNIZ BIRAKMAZDIM..
YILDIRIM BU SEFER YANILDI DOKTOR..
NE OLURSA OLSUN ONU YALNIZ BIRAKMAMALIYIZ !..
KORKMAYIN, ONA Bİ`ŞEY OLMAZ !..
GELECEK SAYIDA YILDIRIMIN BAŞINA GELENLER...
46/3

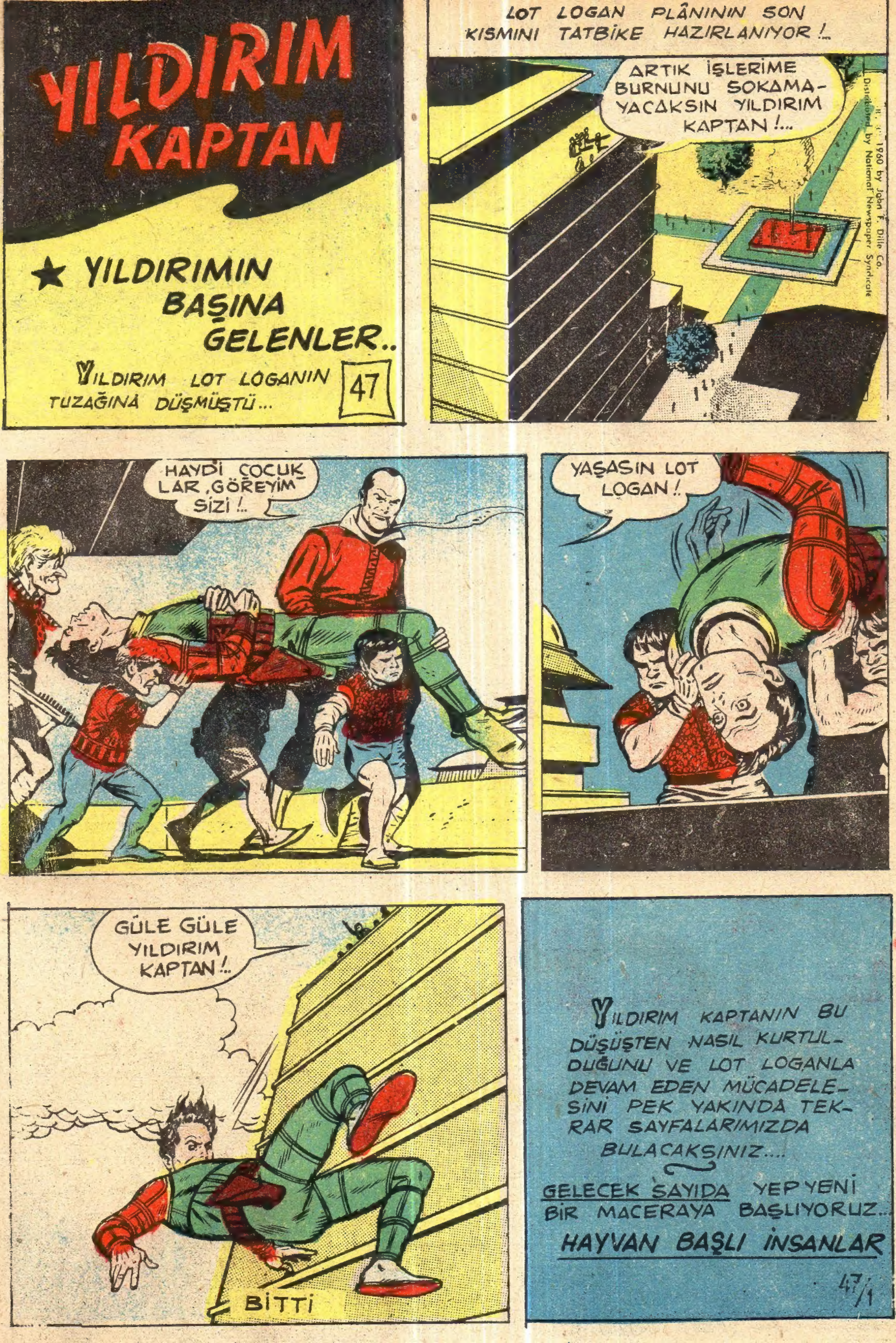
YILDIRIM KAPTAN
★ YILDIRIMIN BAŞINA GELENLER..
YILDIRIM LOT LOGANIN TUZAĞINA DÜŞMÜŞTÜ...
47
LOT LOGAN PLÂNININ SON KISMINI TATBİKE HAZIRLANIYOR !..
ARTIK İŞLERİME BURNUNU SOKAMA-YACAKSIN YILDIRIM KAPTAN !...
1960 by John F. Dille Co. Distributed by National Newspaper Syndicate
HAYDİ ÇOCUK LAR, GÖREYİM SİZİ !..
YAŞASIN LOT LOGAN !.
GÜLE GÜLE YILDIRIM KAPTAN !..
BİTTİ
YILDIRIM KAPTANIN BU DÜŞÜŞTEN NASIL KURTUL-DUĞUNU VE LOT LOGANLA DEVAM EDEN MÜCADELE-SİNİ PEK YAKINDA TEK-RAR SAYFALARIMIZDA BULACAKSINIZ....
GELECEK SAYIDA YEPYENİ BİR MACERAYA BAŞLIYORUZ..
HAYVAN BAŞLI İNSANLAR
47/1